Контрольный экземпляр

Массе а мехкий пролетареш, вIашагIкхета!

СЕРДАЛО

СОВЕТСКИ СОЮЗА КОММУНИСТИЧЕСКИ ПАРТЕ НОХЧ-ГIАЛГIАЙ ОБКОМА, НОХЧ-ГIАЛГIАЙ АССР ЛАКХЕХЬАРЧА СОВЕТЕИ МИНИСТРИЙ СОВЕТЕИ ОРГАН

«СВЕТ» Орган Чечено-Ингушского обкома КПСС, Верховного Совета и Совета Министров ЧИАССР

Газет арадувл 1923 шера денз ★ ЕРА, 10 СЕНТЯБРЬ, 1987 ШУ. ★ № 109 (7455). ★ Мах 3 кеп.

Октябра юбилейна накъадолхаш

Грозненски района «Октябра 60 шу» яхача совхозе хьинаре къахьегаш я свеклаш кхееш йола дезала подрядни звено. Цхьан дезалера ворхI саг ва укхаза болх беш. Къаьстта дезала коллективага толамаш даха аьтув хулийт тракториста комсомольца Капаев Iийсас са тессача денз боад боллалца къахьегаш плантацена дика Iунал деш хиларах.

ПланагIа 180 центнер йолча хIара гектара тIара 450 центнер свеклаш чуя лерхIаш я дезала звено, цунах шек хила ца везаш дика хьийкъай уж. Цул совгIа свеклаш чуэца йолаялехьа тIера лордаш мошача доакъара лаьрхIа хьакха а хьайбаш кхоабача ферме уж дIаяхьа а лерхIаш ва Капаев Iийса. Цунах а дикка пайда баргба дезала звенона.

СУРТА ТIА: Капаев Iийса.

А. АБДУРЗАКОВА сурт.

«Лермонтовский» совхозе дикагIа болча водителех лоархIаш ва Агаев Мухьмад.

Ух шера моша доакъар кхай тIара араувзача дийнахьа шишша норма кхоачашйора цо.

ТолашагIа волча водителя сурт совхоза Сийлен улга тIа даьккхад.

СУРТА ТIА: М. Агаев.

М. МАЛУЕВА сурт.

ЯХЬА ДНЕВНИК

Лаьрхlар кхоачашду

Ух юбилейни шера доккхий социалистически декхараш тIанийад «Малгобекнефть» НГДУ мехкдаьттахоша. Сийлахь-боккхача Октябра 70 шу дузада цIейна сийленца накъабахара цар дош деннад дерригача технико-экономически хьокхамий шера план ханал хьалха кхоачашъе, заданел совгIа 9,1 эзар тонн мехкдаьттен 3,4 миллион кубически метр гази яккха, йоагIачул тIех 309,4 эзар сома маьха продукци маьхалъяккха, къахьегама овсарле лакхъяра план цхьа процент тIехкхоачашъе, 400 эзар сомал чухьнахьа боацаш пачахьалкхенна пайда бе.

Чакхбаьннаб ух шера хьалхара бархI бутт. Мишта кхоачашду цар шоаш тIанийца доккхий декхараш? Цу юкъа баьча балха итогаша хьахьокхачогIа уж бизза шоай деша дай хиннаб. Ер шу доладелча денз хIанзлехьа паччахьалкхен планал совгIа цар даьккхад 8800 тонн «Iаьржа дошувн» ялх миллиони 309 эзари кубически метр гази. Заданел совгIа маьхалъяькхай 306 эзар сом мах бола товарни продукци.

Шоай потребителашта продукцена поставкаш яра договорни декхараш а дикка тIехкхоачашдаьл мехкдаьттахоша. Къахьегама овсарле оттабаьча боарамал 26 процент лакхъяьй. Духхьал из лакхъяра чотагIа даьккхад планал совгIа мел даьккха мехкдаьттен гази. Ух шера Малгобекски УБР лаьттан ченаш техкараша бурув а теха хьаеннай царга ялх скважина, ишта дуккхача хана денз болх ца беш лаьтта цхьа скважина а мехкдаьтта дала йолаялийтай цар. Из бахьан долаш НГДУ коллектива дикка дукхагIа «Iаьржа дожув» даккха торо хиннай.

Мехкдаьттен гази йоахача управлене цехашта юкъе яьржача яхье хьалха латт Газиев Канта кулгалдеча йиълагIча цеха коллектив.

Деша дай бац

Ух шера цхьоалагIча январе денз госприемкагIа болх бе а йолаенна, цу хана денз даним тIехьаюсаш, пачхьалкхен декхар дукха тIадусаш хьайоагIарех я ГI. Ахриева цIерагIча Назрановски «Электроинструмент» завода коллектив. дIабахача бархI бетта баьча балха итогегIа къаьгга гуш да пятилетка шоллагIча шера план ханал хьалха кхоачашъяра, Сийлахь-боккхача Октябра 70 шу дизара сийленца накъаяхара шетIанийца доккхий декхараш кхоачаш ца дарал совгIа, паччахьалкхен планах а лоархIа ца еш из хилар. Продукци маьхалъяккхара паччахьалкхен план 89,7 процент мара кхоачашъяьяц цо. Маьхал ца йоаккхаш йисай ши миллион совгIча сома маьха продукци. Ишта эсала болх баьб цо товарни продукции нормативно-цIена продукции арахецара даькъе а. БархI бетта предприняте болхлоша ара ца хецаш йисай ши миллони 564 эзари сома маьха товарни продукции 226 эзар сом мах бола нормативно-цIена продукции.

Производства эффективность лакхъяра бола керттера хьокхам ба къахьегама овсарле лакхъяь. Цу хьокхама бархI бетта задани 84 процент мара кхоачашъяьяц. Гаьнна лоархIаяьяц коллектив шоай потребителашта продукцена поставкаш яра договорни декхарех. БархI бетта потребителашка дIа ца кхоачаш йисай цхьа миллони 990 эзари сом мах бола продукци. Ишта болх белга дIахо ла мегаргдац. Шоашта тIадиса паччахьалкхен декхараш тIера дIа а доахаш, ух юбилейни шера план толамца кхоачашъяра еррига шоай таронаш оарцагIъяха еза цо.

ЖУРНАЛИСТАШЦА ВIАШАГIКХЕТАР

Самардийнахьа Грозне кепайоазон ЦIагIа хилар КПСС Нохч-ГIалгIай обкома хьалхарча секретара В. К. Фотеева республика кепайоазон, телевиденеи радиои болхлошца вIашагIкхетар. Цига В. К. Фотеева дийцар парте XXVII съезда, КПСС ЦК январски а июньски а (1987 ш.) Пленумий решенеш кхоачашъеш областной партийни организаце, республика берригача къахьегамхоша беча балхах. ЧIоагIа теркам тIабахийта дийцар ораторо баха нах общественни производствана дукхагIа юкъеозара, къахьеганза йоахача доходашта духьала къовсам лоаттабара дешаех, къахьегамхошта интернациональни, патриотически, атеистически кхетам луш беча балха хьакъехьа.

Новкъоста Фотеева къаьстта белгалдаьккхар перестройка ярцеи дегIаухилга сихдарцеи ювзаеннача проблемай, обществе хулача хувцамий хьакъехьа кхы а хьинарегIа дувца дезаш массави информаце средстваш хилар, социальни проблемашта дукхагIа теркам цар тIабахийта безаш хилар.

Къамаьл чакхдоаллаш В. К. Фотеева жоп делар гулбеннараша тийннача дукхача хаттараша.

СОВЕТИЙ МЕХКА ГIОЛЛА

● МОСКВА. Мосторгтранса № 31 йолча Московски автокомбината водителаша шурий продукташ чуйола контейнераш дIа-хьа кхахьара дукхагIа мухь тIабода МАЗаш юкъейоалаяьй. Комбината специалисташа Главмосавтотранса НПО-ца цхьана цу гIулакха эшача приспособленешта разработка йир, хIаьта пхелагIча авторемонтни завода филиале из задани кхоачашйир. Опытни эксплуатаце хьахьекхар кердачо мовхьаш тIадотташIодоахаши йоаеш йола хадикка кIезигъелга. Цо автомобилашта дийнахьа кхы а дукхагIа торгови гIулакхаш де таро лургья.

● УЖГОРОД. ЦIи хезача кавказски нарзана яраш санна свойстваш йолаш да Ужгородски алкогольни дсаца малараш деча заводе арахеца доладаь керда минеральни хий. «Ужгородский» аьпна цIи тилла из хий Закарпатье областной цхьан парка территоре тIара корадаьд. Из Iаламхоша яхачох кхача дегIага дIакхоачийтача органашта дарба деча толаме юкъекхувла йиш йолаш да. Е шу чакхдаллалца йолча хана цига миллион шуша ужгородски минеральни хий арахеца лаьрхIад. ХIанз цун цехашка цистернаш хьакхухьаш латт, перспективе ши километр йIаьха йола минералпровод хьае лаьрхIад ухаза. Мощностий низ кхы тIа алсамбаккхарца ийссаза дукхагIа арахецаргда «закарпатски нарзан».

● АЛМА-АТА. Боамбекаьхата кIадаш арахецача эггара халагIа йолча таьшта крахмал чуданйтара процесса автоматизаци яьй. Цу тайпара обработка Къаьнарча Египте а тIехьа йовзаш яр. Цу хана денз крахмала боарамга хьожаш опытни говзанчаш бар. Цхьабакъда цар а гIалаташ дора. Из операци кхоачашъеча хулаш йола брак бокъонца дIаяккхара новкъостал дир Казахстана Минлегпрома конструкторааша хьаяьча устройствос. Цо цахалдаш бийдала анализ а ништта крахмала дIахецара регулировко а ю. Из кердадар Алма-Атински боамбекаьхата комбинате а Болгарен Чехословакен предприятешка а юкъедоаладаьд.

● ОДЕССА. Къаьнарча городе Тире раскопкаш еча хана археологашта цхьоалагIча бIаьшаре хьаяь гIум Io юхе а южаеш хий цIендеш йола коллектораш йола система кораяьй. Дуккхача шерашка денз Одесски областе ахкано къаьнара хIамаш тохкаш болчарна цхьацца совгIат ду. Ухх шера а дир цо из. Гидротехнически сооруженеи совгIа ухказара кхыйола маьхаленаш кораяьй, масала йоазув тIадола мраморни плита. Цу тIара йоазув тохкаш ба Одесски паччахьалкхен университета Iилманхой. ХIанзле цар гучадаьккхад из вай зама йолаялалехьа IV—V бIаь шу хьалхара Тир тоаеннача ханара йолга. Раскопкаш еча хана корадаьд кхеран плиташ яхка дола ков, кхача кийчбара лаьрхIа сосуд, бронзови чопилгаш, безача маьха кIиг дагIа гIоз, хIамаш лоархIаш йола а ральни а жетонаш. ХIаьта антични города оборонительни пена дехьара йохаяь гIишлош кораяьй. Цар хувц Тира доазонех дола хетараш.

● ТАШКЕНТ. ГIадвугаш ба сомий, харбазий, пастий культураш а коартол а лелаеча Узбекски НИИ хьалкхедаьча «Ташкента совгIат» яхача сибаза кердача сорто бенна хьувкъам. ХIара гектара тIара 450 центнер чам бола хоза хьаж йоагIа сибаз чуийад. Из хIанз республике хьалкхедеча сортай продуктивностел кхозза дукхагIа. Института селекционни кхай тIа хьалкхедаь сибаз элитни ги даккхарга дIадохийтаргда. ТIадоагIача шера уж «Сортсемовощ» яхача система дерригача ги доакхача боахамашка дIалургда кхы а дебадергдолаш.

(ТАСС).

СССР ЛАКХЕХЬАРЧА СОВЕТА ПРЕЗИДИУМЕ

СССР Лакхехьарча Совета Президиумо укх СССР союзно-республикански министерстваех СССР юкъара союзни министерстваш яьй: СССР геологе министерство, СССР кIора промышленноста министерство; СССР Iаьржача металлурге министерство.

ДоттагIий цIей дездеш

Селхан шовзткъеи кхоъ шу дизад болгарски халкъо социалистически никъ дIабалабаь. Из де цунна новкъостал дир гитлеровски гIаьрахой оачаш, малхбузенгахьа додача Советски Эскаро. Боккха Iоткъам тIалаьтта, кортамукъале бахьан дуккхача шиъ къонгийи мехкарийи вахар дIаденна болгарски халкъ кердача общества гIишло хьалъеш да. ХIара шера кIоарглуш доагIа советско-болгарски доттагIал, алсамлоал дIа-хьа леладу экономически гIулакхаш, чIоагIлу культурни бувзамаш.

Болгарски Халкъа Республика цIейна хетаяь яр самардийнахьа Старопромысловски районе «ДоттагIал» яхача болхлой общежите актови зале чакхъяьнна митинг. Цига дакъа лаьцар района общественносто, партийни, советски, комсомольски болхлоша, дешархоша. Укхаза бар вай республика тайп-тайпарча объекташка къахьегаш бола болгарски гIишлонхой.

— Советско - болгарски доттагIал дIадоладенна 43 шу да алар кIезига да. — аьлар болгарски гIишлонхой группа партийни комитета секретара И. Чанова. — Цу доттагIала дешаш историе оагIонаш тIа дошоча алапашца дIаязлаьд. БIаь-бIаь шераш да дегагIоз екъаш, гIайгIа-бала тIанхьачача дIа-хьа кулг кховладеш вай къамаш лоаллаха даха. Кхы а сийрдагIа, кхы а чIоагIагIа долаш дIалургда вай из доттагIал воай тIехьенга.

Ишшта цо дийцар тахан Советски Союзе хулаш латтача перестройко шоай безам тIаэзалга, из кхыча социалистически мехкашта дIахо йодача хана де дезачун масал хинна дIаэтталга. КIезига къахьийгадац болгарцаша Нохч-ГIалгIай республике. Цар хьалъяьча а хIанз еш латтача а объекташта юкъе я Карабулакера химически реагенташта лаьрхIа склад, кхоалагIа городской больница, берий беш, эзар тонн чуйода холодильник, кхыяраш. Толамца кхоачашъяьй цар бархI бетта план.

ДоттагIий цIей даькъала дувцаш, хьинар ца кходеш Нохч-ГIалгIайчен лаьтта цар къахьегарах баркал оалаш къамаьл дир КПСС Старопромысловски райкома секретара М. Л. Завьялова.

Зале гулбеннарий дог гIоздоаккхаш яр № 44 йолча Г. Димитрова цIерагIча юкъерча школе деша багIача болгарски кагирхошеи пионерашеи оттаяь концертни программа. Бокъонца йола доттагIал, ираз, машар, къахьегам хестабеш дар цар иллеш халхараш.

Мероприяти чакхъяьлар йоккхача дискотекаца.

М. МУРАТОВ.

ЭРГАЛОНИЙ НАЬКЪАГIА

КЪАМАЬЛАШКАРА—ГIУЛАККХАШКА

Ачхой-Мартановски районера «Орджоникидзевский» совхоз таханарча цун гIулакхашка диллача тIехьабуса боахам ба. Лоха ба укхаза чуэца сома, бакъдаварий хьувкъам, лакха да царга дIадодар: ехкача хIара килограммах доагIачул совгIа ахча тийнад паччахьалкхено... Цудухьа хIара шера паччахьалкхен рузкъа дуар совхозо. Цу гIулакхо хадданза Iоткъам бу боахама экономикана. Къаьстта сокови цехо арахецача продукце «са лаьцадар» совхоза.

Мишта, малагIча пакъашца гIулакхаш бокъалгахьа даха лаьрхIа я совхоз? ХьатIадоагIача шера из боахам ше шийна финансировани ярган хозрасчетаган бала безаш ма бий.

Тха корреспондента А.-Г. Угурчиева цу хьакъехьа къамаьл хилар совхоза директорца Ш. Бисултановца.

— ХьатIахулача шера денз ше шийна финансировани ярган хозрасчетаган яла езаш я совхоз. Оаха дика кхетаду из фу яхалга да. Из да продукцега дIадодачул хьахулар дукхагIа хила дезалга. Хозрасчета лоархIам миштаб аьлча, дIадахача хIара сома тIа хьувкъам чуийца баьлча 15 кепиг Iотгакхеташ мукъагIа хила деза. Вешта, аьлча пайда беш мара зе деш хила йиш яц боахам. ХIаьта пайда беш болх бара лаьрхIа экономически порядок хила еза, цунца цхьана хьалаш а хила деза. ТIаккха таханарча дийнахьа уж доацаш да. Дукха кхоачамбоацараш да планировани еча, во болх бу сбыта служба, геттара а во вIаштIехьбакхаб къахьегам. Мишта латт вай производствана доал делга? Къайла сенна кхухьаргда из, къаьнарча методашца — приказаш деттарца, директивно де гIерт вай деррига а.

Совхозашта планаш хIанз а «лакхера» Iочутел. Ишшта хьалхадоах малагIа культура мел е еза, из е вож балхаш малагIча ханашка даь чакхдаха деза. ХIаьта хозрасчето дIадехар кхо хIама да: материальни даькъе шийлоIаме хилари, наьха балхацара безам совбаккхари, бехктоккам кхетабеш хилари. Звеньяшта юкъера гIулакхаш а дIаоттадаь хила деза цу кхаь принципах, цхьанне а новкъарле хургйоацаш, духьхал каьхата тIа уж юсаргйоацаш. Тахан тхо ала йиш йолаш дий цу принципашта кхыметтел гарга да аьнна? Дац.

Боккъалдар аьлча, массаза а экономикаш дика кхеташ хила веза, къаьстта кулгалхой хIаьта а. ХIара совхозе ше шийна финансировани яра хаьдда программа хила еза. Цхьабакъда, из е тха совхозе а е кхыча боахамашка а йоацаш я. Экономически знанеш а тоъам болаш яц. Масала, со боахама кулгалхо ва. хIаьта финансови даькъе лукха моттигаш я аз кхета ца еш. Цудухьа, болх бешше а, знанеш лакхъе езаш хьал эттад. Из ца дича баргбаш юкъерча звейон кулгалхой а. КIезига ба царна юкъе бокъонца шоай гIулакх довзаш бола нах. Цхьабараш дIахо шоай знанеш лакхъе раьза а хилац. Цо а чIоагIа болх эргабакхара новкъарле ю, перестройка сихъелга юхатетт.

Цхьан дийнахьа, цхьан бетта тоалургдац тха боахама гIулакхаш. Тхона ха эш. Вешта кулгаш вIашка а дехка тхо тахан дагIа аьлча, а нийса хургдац. Экономика чIоагIъяра совхозе цхьацца мероприятеш чакхйоахаш а чакхъяьха а я, производства эффективность лакхъяра а тIаберзабаьб оаха дуккагIа теркам. Масала, хьалхарчул дуккха а дикагIа пайда эц хIанз транспортах. дIанхача шерашка совхоза юртбоахама культураш чуэпача кхычахьара новкъостала хьанхача транспортах цхьайолча хана 150 эзар сом сезонах телаш хиннадале (дийнахьа из хул цхьа эзар сом совгIа) хIанз тхоай боахама транспортах кхоачам хул. Тха теркам тIаберзабаь ба техникага биззача низаца болх байтара. ТIаккха кхоачаш хул перестройка дIадехачарех цхьа декхар.

Доккха новкъостал дергда тхона дукха ха йоацаш оаха хьайийллача шлакоблокий цехо. Цхьан блоко цхьайтта кирпишка моттиг дIалоцц. Хьайбай фермаш хьалъяра, царна ремонт яра гIон дола гIирсаш хьалдеча чIоагIа дика материал я блокаш. Цу тIа хьаеш а чIоагIа дарегIа я. Шлак, гIум, цемент, хий — кхы хIама эшац. ХIанзарчоа ялх саг мара ваг цу цехе, хIаьта дийнахьа 300 блок арахед цар. Хетаргахьа из продукци кхыча боахамашка, тхоай совхоза болхлошка йохка таро хургья тха кастта. Белгалдаккха дезз из цех оаха хьалха коатIара оалхазараш леладаьча, дикача хана пайда ца эцаш яьса лаьттта помещене хьайийллалга. Цунна ремонт еш дукха хIама дIадаханзар, хIаьта хулаш латта пайда боккха ба. Цу помещене чу кастта хьае йолаергья мраморни крошка а теха йола бетонни плиташ, металлически сеткеи. Экономически даькъера расчеташ хIанзле яь даьннад тхо, керттера дар уж балха юкъейоалаелга.

Цхьаццадола хувцамаш де лерхI оаха хьатIахулача шера бацадаараш кхедеча а. Цкъа-дале, шурий-товарни фермана юххе нарсаш хьалкхеяра 10 теплица хьалъе лаьрхIад оаха. Цу хьакъехьа лакхе латтача организаценца дийца да. Мел эша материалаш хьахийцай. ХIаьта хьалха хьайоала нарсаш боккха пайда беш йола культура йолга дувца а мича деза.

ШозлагIа-дале, 1988 шера денз хьалха хьайоалача помидорий рассада а 30—40 гектар хулача лаьтта хьалкхее лерхI оаха. Алкоголь ца йоалла малараш арахецаргдола цех а хьаелла лерхI хьалха сок йоаккхаш хиннача цехе. Цо а таро лургья боахама экономика дегIайоалае.

ТIехьатетта йиш йоаца гIулакх

Ух деношка халкъа депутатий Грозненски городской Совета исполкома заседане лаьрххIа дийцар дукха ха йоаццаш города цхьайолча районашка бахача наха дIайха хий хьа ца хецаш соцадаь цхьа юкъ яькха хилархи шиъ ханнахьа профилактически ремонтни балхаш чакх ца дахархи дола дош.

Исполкома членаша чIоагIа критика еш дийцар котельнешта, бойлерашта. йIовхала сеташта ремонт яра балхаш дара, наха чубаха цIеноша гурахьеи Iайи йIовхалца Iалашдара гIулакхаш ледара лелаш хилар. Уж кхоачамбоацараш нийсдалийтарах выговораш елар гортеплосета директора нов. Бозявкинан горжилуправлене начальника нов. Турпуховневи. дIахо йодача хана цу гIулакхашта лерттIа тIахьожам лоаттабергболаш комисси вIашагIъеллай. Городерча службай кулгалхошта тIадиллад ханнахьа а дика а ремонтни балхаш чакхдоахилга.

ПЕРЕСТРОЙКА: КЕРДАЧУН ЗIИРГАШ

ДИКАДАР ХЬАЛЛАЦА

Тха объединене коллективана хьалхашка латтараш бехктохкаме декхараш да, хIана аьлча, бахача наха эшаш дола тайп-тайпара товараш тIа-тIа дукхагIа арахецалга, уж дикагIа хулийталга, цар ассортимент шерьелга тIагIертта дIадех перестройка. Цунца дувзаденна цхьадола балхаш ду тха объединене кулгалхоша, инженерно - технически болхлоша, коллектива болх эргабаькха тоабара а, бахача наьха хьашташ дизза кхоачашдара а тIадерзадаь. Объединени болх бе йолаелча денз, ткъаь шера, укхаза кхьахьегаш йолча сона кхьаьга гуш да, из ншта хилар.

Цунах лаьца дукха масалаш доаладе йиш я. Хьалха дIадахача шерашка ма могга дукхагIа продукци арахеца гIертар тхо, шоллагIча тIане латтар продукце дикали цун ассортимент шерьяри. Вай мехка перестройка е йолаенначул тIехьагIа а дикка ха яькххар оаха, цу тIера доала ца луш, кхьанача IаьдалагIа кхьахьегаш. Из гIулакх гаьна даргдоацалга кхетадеш яр объединене коллектив. ХIана аьлча, оаха тийга тайп-тайпара барзкъаш наха дIа ца нйдеш, торгови организацей тархеш тIа дадаш дукха ха йоаккхар. Цхьайолча хана цар мах чухьнахьа бакнха безаш а хулар. Долче, уж хьадеш хьнйгача кхьх дукхагIдар зехьа довра.

Цу гIулакхех лаьца болхлошца, кхьхьегама ветеранашца, новаторашца дагабаьлар объединене керттера специалисташ. Дукха мероприятеш белгалъяьхар тха объединени перестройка наькъа тIа якххара. ВIашагIъеллар тха продукци дIакхоачаш йолча торговли организацешца айхха бувзам а лоаттабеш, министерствашка, общественни организацеша. Хlаьта сайна а участка коллектива а эшаш дола гIо-новкъостал аз а хьадех. Хlанз укх сахьате вIаши дагара а долаш болх беш да тхо.

Цу участке хьожабаьб хIамаш тегача эггара йоккхагIа опыт йола, шоай балхах тIехдика кхеташ бола хIамаш тега мотористкаш (верриг а шийтта саг ва уж). Царна юкъе ба хIамаш тега мотористкаш йижарий Карданьскигlар Людмилан Валентинан, Баймурзаева Залпа, Коваленко Зоя, Усманова Сацита, кхыбараш.

Тха экспериментальни участкера эггара хьалха арадоал кердача моделех тийга барзкъаш. ДIахо хьаде мегаргда е дац хьажара уж дIадохьийт микрорайонерча кагирхой тика тIа. Хийцца барзкъаш дIадолхаш хуле, уж хьаде доладу объединене коллективо. Лоацца аьлча, тха участка балхах тийша да ерригача объединене коллектива болх боаггIача боарамагIа дIабахар. Тхоашта тIалатта бехктохкам дика кхета а беш, тхоай низ дIакхоачар ду оаха а.

Перестройкаца дувзаденна доккхий хувцамаш хулаш латт мехка халкъа боахама ерригача участкашка. Из дика кхета а деш, къахьегаш ба тха дукхагIбола болхлой, мастераш, бригадираш, участкай кулгалхой. Цкъабакъда, перестройках лаьца дукха дувцаш, цу даькъе хьадеш хIама доацаш, кьаьнача харшара боала ца йолу бола специалисташ ба хIанз а тIехьа лакхе латтача ведомствашка, министерствашка. Къамаьлашкара гIулакхашка а баьнна дIаболалуш бац уж. **Сона бакъахьа хетар шоай доалахьарча предприятей коллективай болх лерттIа дIагIоргбола хьал цар вIаштIехьдоаккхаре а къаьнача хьисаше болх белгаццендаь дIадоаккхаре а.** Из да перестройкас дIадехар. Тха объединене дукхагIйолча хана хьачуйоагIа байдал эсала, брак йолаш моттигаш нийслу. Хlаьта воча бийдалах хьаду барзкъаш дика хила йиш яц. Барзкъаш хьаде дезача кIадай бесага хьежжа тай, чопилгаш доацаш дукха моттигаш нийслу. Болх сеца ца латтийтара тхоашта хьанийсденнача таьца тег оаха уж, бесаца ца тов чопилгаш а дIадогI оаха дика тийгача барзкъашта. Куц доаду тийгача барзкъий. Перестройка наькъа тIа доалаш латтача хана цхьаккха дича а ла мегаргдолаш гIулакх дац из.

Перестройка наькъа тIа далара керд-керда иннишатIваш дIа а йолаеш, шоай низ кхоачар ду тха болхлоша, мастераша объединене коллектива болх эргабаькхха тоабара, производства эффективность лакхъяра. Хьалха дIадахача шерашка объединене керттерча предприяте къахьегаш бархI мастер вар. Ужжал мастераш эшаш бац коллективе. Хlанз царех внъ саг хIамаш тегаш ва. Цул тIехьагIа юхейнсача йиъ мастерах кхы шиъ а хIамаш тега йолаялийта лаьрхIар болхлоша. Из а чакхдаьккхар. Хlанз цу предприяте болх беш ши мастери йоккхагIйола цхьа ерригача йолаш мотористкаш а ба цига. Динка лакхьеннай къахьегама овсарле, дукхагIен дикагIен я арахеца продукци а. Долче, перестройка хьалашка боалаш латтача болхлоша шоашкара доагIаш дар деш санна, кулгалхоша а специалисташа а шоай дехкараш дизза кхоачашдоре, балха тIа цхьатарра дукъ дIахьоргдар массане а. Из да хIанз хано дIадехаш дар.

Н. АХМАДОВА,
Нохч - ГIалгIай «Силуэт» яхача производственни текстильно - галантерейни объединене экспериментальни участка мастер.

«СОВЕТСКАЯ РОССИЯ»: ИЗ ДЕШАЧУНГА

Веза новкъост! Хlанз беш болча наькъах аханел тIех а дьянна, из чакхбаккхара гаргакхьчад съездал тIехьара кхы цхьаькха шу. Хийтта ма хиллара, из хилар мехка а вайх хIаране а вахаре йоккхий событеш хинна шу, догдьхарийн карагIдьаннарийн шу. КПСС XXVII съездо биллар мохк социально-экономически дегIаухалга сихдара нах оарцагIбоаха никъ, общество кердаякхара, социализма идеалашта тIехьарча къовсама никъ. Къахьегамхой эзараш долча письмоша, уж газета оагIонаш тIа арадахаро бакъдир перестройка идеяш советски сага хьакъали доги кара а дерзадаь, долаш дола хIама а хинна дIаоттар. Сага хьинареча позицех, хIаране лоацача дакъах тийша ерригача вай планаш кхоачашъелга хилар чIоагIа кхетадеш дIаэттад. Хlанз керттера декхар да перестройка шерра дIайоаржаяр.

ТIаккха хьоца цхьана, тха газет дешар, оагIонаш тIа вай дувца деза производство сихгIа а дикагIа а мишта эргайоаккхаргья, къахьегама овсарле мишта лакхъергья, модернизаци сих мишта ергья, керда технологеш мишта юкъейоалаергья. КIеззига дараш а тIехь вIашагIтохаш гулъергья вай опыт, вахаре мел дола дикагIдар, прогрессивни дар, из массанега дIакхачийта гIертаргда.

Перестройка билла улла шьара ниъ бац. Дунца кхы а дезагIен лоархIамегIен да ниъ буллаш бола эггара хьалхарбараш бовзар, хьанца нийсвала веза, болх бе хьангара Iомавала веза хар. Тха газето «Перестройка прорабех» дола дувцар дIадоладьд: шуца цхьана лохарг а йоахарг а я вай керда цIераш, практически опыта керда адресаш.

Ерригача вай боахама политика нийсса социальни лостам болаш я. Шиъ-шегIа хьахургдац тоаденна вахар. Из тийша да хIаране дика къахьегарахи вахарахи. Цунца кхы а лоархIамегIа хургба бригаде, цехе, ферме, лабораторе къахьегам, хозрасчет вIаштIехьйоаккхаш мишта фу карагIдьаннад, цо малагIа толамаш дахийтад, малагIа халонаш духьала нийсъеннай хойташ редакце баь хIара хоам. Ишшта йода опыт хIанззе а йолаш я Къулбаседа Кавказа автономни республикай цхьайолча предприятешка, дукхача колхозашка, совхозашка. Масала, шерра юкъейиъьай хозрасчети дезала подрядн Нохч-ГIалгIайченерча «Советская Россия» яхача колхозе, гIулакх экономически грамотни леладу Черсий-Балкхаройчен «Нальчинский» яхача совхозе, «Ленинцы» яхача колхозе, Iилман кIийлен тIа оттадьд комсаш делаелга Дагестанерча Алиева цIераIча совхозе. Царел совгIа дукха ба ханаца гIа боахаш, экономике доахача толамий кIийлен тIа социальни декхараш майрра кхоачашде болабеннараш.

Кердадар духьале йоацаш вахара юкъедагIац атта. Доалдара къаьнача методашца, коллегиальноста, партIатта дагардар дувцара метта администрировани, приказни дош оттадеш вIаши гIулакхаш леладара принципашца а къовсам боацаш. Ишттача хьало паргIато лац хIама творчески лахара, хIаьта тIаккха из е вож проблема кхоачашъяра дикагIбола, рационални, толашагIбола никъ лахар а. Хьаэцаргья вай, хьаштдале автономни республикай Госагропромаш санна йола солидни организацеш. МаIанга диллача боахам лелабара Iилма-производственни программаш оттаяреи юкъеяхийтареи «штабаш» йолча цар штаташ корта хьаьрбаккхал долча доккхийча боарамашка кхьачай, кхы тIа шерьеш а я, хIаьта царгара дозгIар хьахулаш дац. ХIана аьлча Госагропромий аппаратий болхлой къахьегам шестнхийни ба, керттерча дакъе таханарча денна лаьрхIа а ба. Таханарча ден йоакхонаша перспектива йицъю. Цудухьа отделашка чIоагIа духьа кегар боаI, е дер дайна, цхьа гIулакх ду моттийташ хIама да.

Партен правительстваси цкъа баь Iийнабац отчетность, ерригача организацешкен учреждение ш к е и ухийтача каьхатий цIовнаш кIезигдарах бола соцам. Цунца дувзаденна статистика органаша гулъеш йола текущи информаци кIезигьяьй. Бакъда, чIоагIа я сих лета къаьна оамал, берриг кулгалдеш бола нах гIерт хIара дийнахьа хулаш дар «довзаш хила». Информаци дIаех парте обкомаша, республикай Министрий Советаша, Агропромий кулгалхой шоаш а кхер компетентни бац шоаех алар, цудухьа практически хIара отделе багIа «производства кечал» алхха цхьа телефон мара йоаца нах. Оперативни сводка мара кхы хIама дац цар, кхы цхьаккха хIаманна жоп луш а бац уж. Юрта боахама специалисташ статистически органашта гIулакх де оттабар доккха хIама дац?

Цу деррига а уйла еча, тохкача, принципиальни гIулакх деча оттаву. Хlаьта хьадувла массане цхьана перестройкана новкъарло мел еча доллача хIаманна духьала къовсам лоаттабе вай: рутинерствана, бюрократена, формализмана духьала. ЧIоагIача порядканеи дисциплинанеи тIехьа, вай юкъарча цIагIа цIена хилийтара новкъарло мел ечоа духьала.

Перестройка чоалхане дола дехкараш толаме кхоачашдара вай деррига а демократизмаца Iомалуш хила деза. Вахаре, балха тIа, пачахьалкхени общественни организацей, къахьегача коллективай балха тIа керда коллективни гIуланхаш чIоагIдарах дувцаш хургьа газета керттерча рубрикай материалаш. Алхха лакхача трибунаш тIара демократех а дувцаш, гIулакхага диллача коллективни хетар дохадеча, хьалха а санна, валюнтаризм увттаеча, эгоистически дагадоахха хIамаш деча фактаех а. Масала, НГIАССР Назрановски районе «40 лет Октября» яхача совхозе хиннар санна долчох.

Из вай деношка хула моллагIа яр санна событи хиннай: совхоза гараже лаьрхIар хоржамий наькъаца шоашта кулгалхо оттаве. Цу гIулакха тIа оттаве могаваьвар ши саг: хьалха хинна завгари цу гаража механики. Механика тIехьа кхадж тесар 47 саго, завгара — цхьанне. Деррига а кхетадеш хила доагIаш дар: геттара дукхагIчар лоIамагIа йола решени тIанйцар, законагIа чIоагI а елар. Бакъда, тIехьагIа вIалла дагадоацар хилар. Массехк ди дьяннача гIолла совхозни «треугольник» тIа а йолаш яь решени, цо ше дIаяькхкар. хIаьта хоржамашка вIалла саг тIехьа ца отташ виса завгар ший хьалха хиннача гIулакха тIа дIатIаоттавир.

А, совхоза администраци хинна Iац тIехьашкахьа ахара инициатор. Мазаш Назрановски РАПО председателга, хIаьта цунгара дьянна парте райкома хьалхарча секретарага А. Мякиевга долх. Цар указанегIа мара хила йиш яцар законагIа доацаш даьр, цун моттигаш хьалаха хала дац, безам хилча. Бакъда, из-м эггара керттера ца хила а мег. Кхыдар да сатем боабеш дар. Хьахулаш латта демократически принципаш йохае гIерташ хилар наха дувцаш дола хIама а хинна дIаэттала бакъда, из хинна хIама ше ма дарра довза, тахка деҳкарийла я партийни органаш, кхывар вече а. Хиннача цу событех политически доагIар а деш, къахьегача коллективай бокъонаш безам болча тайпара телхаелга соцаде хьажа. Хlаьта гой, халахете а, хиланзар, из истори довзача дуккхача наьха законагIа доагIаш дола хаттар отта тарлу: «Перестройка ешш я, е дувцарал совгIа гIулакх дIаходоаш хIама хургдац-те?» аьнна.

«Советская Россия» яхача газета редакцен Нальчикерча корреспондентски пунктен дукха письмош ух. Царга хьожаш, цар чулоацам бовзаш, керттера ши вывод ю Iа. Цхьан оагIорахьа — штате боаца корреспонденташ дукхагIа хулаш хиларо, тешал ду газета авторитет лакхлуга хилара, газет дешараш кепайоазон органах тешаш хилара. Вокх оагIорахьа сов дукха письмош да уж яздераша 3 — 5 шера, хIаьта кхы хьалхарча, гьанагIарча ханарча событеех яздеш. Керттерча дакъе уж администраце нийса доацаш даьча гIулакхех, уголовни бехктохкаме а озаш хиннача зуламеча истореех йола, бокъонаш лораеча органий — милице, судий, прокуратура болхлошта летк1аш язъяь жалобаш я. Хlаьта, прзктически таханара дн юкъера дизза дIадоал. Письмош тIа яц дог гIоза оаз йоагIа безаме информаци — кердачеи геттара доархIамечеи изобретенеех, Iилман открытеех, беркатеча гIулакхех, безамечча событеех йола информацин. Вахар дац цхьан бессара — Iаьржа е сира, из дукккача бесара, художника политра санна хоза да, газета дехкар да, массе а тайпара из дувца. Цудухьа тхо хьеж тхоай читателаша кхоачамбоацарех, динза дисарех, бокъонаш телхаярах яздаь ца Iеш, дикачох, хIама хьадарах хаьлда йола предложенеш, уйла йоалаеш. Къулбаседа Кавказ санна йолча ший тайпарча регионе хIара дийнахьа хьахулаш дола кердадар, дикадар дувцаш йола материалаш яйтарга а.

ХIанз газеташи журналаши ухаргдолаш язбалара кампани я, цудухьа лоацца дувца доагIа тхоай читателашта тахан тхоашка долчох а РСФСР кхыча регионашта юкъе автономни республикашка «Советская Россия» газета мел авторитет йолаш да а. Иниъ республике — Дагестане, Къулбаседа ХIирийчене, Нохч-ГIалгIайчене, Черсий-Балкхаройчене — тха газет ухаргдолаш язвенна 140 эзар гаргга саг ва. Дукха ба уж е кIезига ба? Из къоастадара ер хьокхам ба: бахача нахах эзар сага лоархIаш йола экземпляраш. Къулбаседа ХIирийчене 39,7; Дагестане 39,1; Черсий-Балкхаройчене 33,9. Из хул Российски Федераце юккъерчул дукхагIа. Хlаьта Нохч-ГIалгIайче шийа тайпара бола, ца бовза «мохк» хиле дIаотт. ДIадахача шерашка а хIанз а цу республикера дукхагIа письмош доагIа, цунга хьежжа дукхагIа яз а дьяд «Советская Россия» газета оагIонаш тIа, хIаьта эзар сага лаьрхIа укхаза 20 саго мара подписка яц. Тамаше хIама деций из? Цо уйла яйт тхога, журналисташка а Нохч-ГIалгIайчен «Союзпечата» болхлошка а...

Шийа оагIорахьара газето шерьергьа выступленей тематика, читателя цун оагIонаш тIа шийна хьаштдола материал кораергйолаш, ма дарра аьлча болхлой, инженерий, Iилманхой, колхозхой выступленеш хургьа, къаьстта арайоахаргьа кагирхошгтен ветеранаштен йола материалаш. Вай халкъо дIайолаяь перестройка бахьан къовсам лоаттабу беррига нах вIашагIтоха гIортаргда, дувцаргда къахьегача халкъа йола Дьяхе хьаяьча вай дьяй гIулакха тешаме хиларах, дIахо ергьа советски общежите традицеехи нормаехи йола, вай историе урокех йола дискуссеш.

Оаха дизза хьатIаэц наха мукъа ха дикка дIаяъьара, салаIара, унахцIено лораяра дукхагIа теркам тIабахийтар ловш читатель хилар. Дицденнадац дунен халкъашта юкъера информаци дукхагIа а безамегIа а хилийтар ловш дувцар.

Тхона цIенча дег тIара лов шо хадданза тхоца дагадоалаш хилар, ншта ловш да тхо шугара критически замечанеш, предложенеш, дикадар ловш дола дош кхачар а.

М. МИХАЛЬКОВ,
Газета редакце цIераIа «Советская Россия» газета Къулбаседа Кавказа автономни республикашка гIолларе соб. корр.

ПАРТИЙНИ БОЛХЛОЧУН СПРАВОЧНИК

Арадьянад керда ткъаь ворхIлагIа выпуск йола «Партийни болхлочун справочник. Цунна юкъе дахад КПСС XXVII съезда документаш, КПСС ЦК Плевумий материалаш, ЦК Политбюро заседанеи, КПСС ЦК хиннача совещанеи вIашагIихетарийн хьакъехьара хоамаш, КПСС Центральни Комитета, КПСС ЦК-ан СССР Министрий Советен соцамаш, СССР Лакхехьарча Совета, СССР Министрий Совета, ВЦСПС а ВЛКСМ ЦК а пленумий соцамаш, 1986 шера январе денз декабре кхаччалца йолча юкъагIара кхыйола материалаш. ИоагI-йоагIача тематически разделашка дIаннйсдьяь да документаш, хIаьта разделашта юкъе — хронологически порядкагIа.

Справочник арахийцад Политиздато.

(ТАСС).

Толамаши халонаши

Дика ха якххай аз мехкара ваьнна лелаш. Массехк шера ваьхав со дунен эггара хозагIчарех цаI лоархIаш йолча городе — Ленинграде. ДагадоагIа сона цкъа Невски проспекте йоаллача зIамигача, сокаш йохкача тика чу се нийсвенна. Украннера, Закарпатьера, Крымера, Грузера, кхычахьара денача минеральни хишта юкъе латташ знйра аз зIамига волча хана каст-каста сайна бIаргаяйна хинна лоаман лаьча тIадола этикетка. Из тIалаттача шушаш чу дар «Серводская» яха хиЙ. Сона массарел чам болашагIа да из...

Массехк шу хьалха, дагадоагIа сона, минеральни хиш кийчдеча Серноводски завода продукце йоккха парти хьожаяьяр уральски городашка — Оренбурге, Челябинске, Свердловске, хIаьта ншта Горьковски областе. Цига из дIакхьачад а алалехьа тикаш йоассайир наха. Хlанз шоашта вай хиЙ дайтадалар, яхаш дукха заказаш ух цу моттигашкара, хIаьта вай регион-м ювца а мича эш.

Завода къахьегамхоша дика кхетаду шоаш арахеца хиЙ наха мел чIоагIа эш. Цудухьа дерриг а де гIерт уж из дукхагIа арахецара. Масала, соахка планаI совгIа арахийцаЙ минеральни хиЙ чудола 165 эзар шуша. Балха темпаш лаьгIъялийтаяц заводчаната укх шера а. Ишшта, ах шера планагIа кхо миллион шуша дарбан хиЙ арахеца езаш бар завода къахьегамхой, хIаьта нахага дIакхачийта минеральни хиЙ 250 эзар шуша дукхагIа да. Укх шера хьалхарча ялх бетта арахийца хиЙ, соахка шера планагIа арахийцачул пкъан ахаззеи дукхагIа да. Цо къаьгга хьахьокх завода производство тIа-тIа дегIаухалга, къахьегама овсарле лакхлулга.

Цунца цхьана белгал ца даьхача даргдац балха новкъарле еш дола бахьанаш а. Царех керттера да минеральни хин хьаста дебит геттара лоха хилар.

Хlаьта мишта карагIдьаннад коллектива ишттача динкача хьокхамашка кхача? Из хаттар дир аз завода директорга Баташев Адам Ильясовичага.

— Перестройка фо кхийттад тха коллективах а, — аьлар ув. — Кердача тайпара мах бе болабелар нах шоаш дечун. Хlаране кхетадьд къаьнарча Iаьдалагlа болх бе йиш йоацалга, вахара ерригача сферашка эргалонаш хулача хана цу тайпара къахьегар эхь долга. Цудухьа, динкка чIоагIъеннай къахьегама, производственни, технологически дисциплинна, наьха бехктохкам айбеннаб. Тхоай низашца капитальни ремонт яьй оаха ерригача оборудованена, массанахьа лостам баьб, наьха балха хьалаш тоадьд. Цудухьа авралаш, штурмовщина йоацаш цхьан сменагIа а лоархIаю завода коллектив ден нормах. Хlаьта перспектива а дика я. Кастта хьалъе езаш я дукха хиЙ долча хьаста тIа латтаргйола керда, низ болашагIа йола завод.

Из деррига дика да. Цхьабакъда, завода директор раьза вацар «Серноводск» яхача машиннаькъа станце беча балха. Мовхьаш тIадоттара-Iодоассадара лаьрхIа цхьа запасни никъ белгалбаьбар завода. Массе оагIорахьа пайдане дар из: болх бе атта дар грузчикашта, вагонаш йотташ ха дукха йоаяцар, дикка кIезигагIа дар продукци кийчъярга дIадодар. Цох боккха пайда йибора «Ассинский» совхозо а. Бакъда, аварийни хьал оттарах никъ тоабе боахх аьнна, укх шера дIаяьхар рельсаш, хIаьта тоабе-м дукха снхлуш а бац. Хlанз шиЙ продукци «Самашки», «Слепцовская» яхача станцешка дIакхахьа еза завода. Иттазза дукхагIа никъ бе беза цига ухача машиннаша, цул совгIа, хьалха ши «Колхида» тоъаш хинналле, 12 грузовик эш хIанз. Долче, дукхагIа эш доагор а. Из бахьан долаш дикка тIакхийтад продукци кийчъярга дIадодар. Хlаьта хьалха хинна никъ юхаметтаоттабара эшар-м сел доккха хIама а дац. Машиннаькъахой лерттIа дIатохабелча шин-кхаь дийнахьа тоабаб баргбар из ишкъ.

Т. ЭДИЕВ.

СУРТА ТIА: завода парторгнизаце секретарь Б. Батаевн (аьттехьарвар) предприяте ветеран У. Алтамирови.

Автора сурт.

РЕЙД НАЬХА ЙОАКХО Е

Вайх хIаранена дика хов цIа хьалде е квартирана ремонт е эттача мел халача отт. Хьазца яц эшаш йола гIишлон материалаш, кхыметтел хьастамех а йоккха проблема хуп цхьайолча хана. Цу тайпара хьал дIахо ла йиш йоацаш а лаьрхIа, соцам тIанйцаб КПСС ЦК-ас. Цо хоадам боллаш министерствашкара, ведомствашкара хьадех бахача наха ремонтно-гIишлон гIулакхаш дела тIехьа ца доахаш тоадар, ма хулла дукхагIа гIишлон материалаш арахецар а уж йохкар а Iалашделга.

КПСС ЦК соцамо дIадехар кхоачашдара фу ду вай республикерча гIишлон материалаш йохкача предприятеша? Цунга хьожаш хилар тха рейдови бригада.

Нохч-ГIалгIайче йоккхагIчарех цаI я Х. Нурадилова улицагIа йола гIишлон материалаш йохка предприяти. Оттаяьча номенклатурагIа укхаза хила еза 23 тайпара яраш. Йолаш я йIаьха а лоаца а хьу, тайп-тайпара ардакхаш, цемент, шифер, турбаш, корий а наIарий а блокаш, кхыдар.

Коа хьачувоалача йоаллача стендо хоам бу тахан базе йохкаш малагIа гIишлон материалаш я, цар фу мах ба.

Бахача наха эшш гIишлон материалаш Iалашъяра оарцагIбаьннаб предприяте кулгалхой. Уж хиннаб вайна хьун материалаш лоаттаеча СибарегIарча дуккхача областашка, Москве ярмарке баха. ТIадоагIача шера кхы а шерагIа хургьа гIишлон материалий ассортимент. Договор оттадьд 1120 кубически метр шпунтовка, 2000 кубически метр брус, 9 эзар кубически метр пиломатериалаш тIадоагIача шера базана хьяйтаргйолаш. Цунца цхьана наха чIоагIа хоатташ а тахан ухаза хьазца йоацаш а материалаш я. Ира дефицит хинна дIаэттай кирпишкаш. ПланагIа лаьрхIа хинначарех кхоалагIа дакъа а яц уж. Ишшта тоъаш яц кIира, гяпс. Из ишшта хиларах эггара хьалха бехке я Нохч-ГIалгIай гIишлон материалий объединени. Долаш дац базе наха чIоагIа лехаш дола басараш, облицовочни Iоакъаш, ДВП, кхыдар.

Наха къувлаш а чIоагIа халахеташ а да ийца товар дIадахьа транспорт ца хилар. Цхьайолча хана бIарчча ди доадеш моттигаш хул ухказара ийца лоадам боаца хIама цIаяхьа вIаштIехьа ца доалаш. ХIанад из ишшта? ГIишлон материалаш йохкача коа я бахача наха транспортно-экспедиционни гIулакх дара пункт — трансагенство. Мах беча организацеца цхьана из дехкарийла я нийца хьу е кхыйола гIишлон материалаш машина тIа а етта, наха эшшача дIаяхьа. Мовхьаш дIакхахьара оттадаь хоадам болла денош хила деза, дукхагIча дакъе нах муъха болча хана — шоаттеи кIиранеи денош. Транспортах дикагIа пайда эцара мах беш йола предприяти дехкарийла я наха нийца материалаш ханна дIаоттае моттиг вIаштIехьъякха. Из эшаш я цхьа-ши хIамилг тIа а тесса, город мел я машинаш ца хехкар духьа. Цу тайпара моттиг хилча цхьан оагIорахьа яхьа еза хIамаш вIашагIа а теха; цу оагIорахьа йодача машинаца дIайохийтаргъяр. ЦIхьабакъда, из де барт вIашагIихетац укхаза.

— Сона цох тахан мара хIама хезадац, — йоах база директора заместителя А. Удиева.

— Цкъа санна дуккхаза а дийцад из, — яхаш летк1 трансагенства викалаш.

ЦIхьаккха порядок яц мовхьаш тIадотта автомашинаш коа хьачуахара даькъе. Дукха ба укхаза шоашта хIама яккха баьхкараш, «шабашникаш», Чири-Юрта балха хьожаяь грузовой автомашина (КамАЗ 34-89 ЧИС) йоалаеш венавар 1570 автоколонна водитель Тускаев. Ишшта шийна хIама яккха паччахьалкхени машина хеккаш вар цу автоколонна водитель Я. Абубакаров («ЗИЛ-138», 98-43). Шоаш дIахьожабаьча балха дIа да болхаш, хIама яккха арабашнабар ЧИВС № 5 йолча автоколонна водитель Б. Гериханов («КамАЗ» 76-82 ЧИТ), «Сельхозхимия» яхача Грозненски районни объединене водитель Улубаев («КамАЗ», 73-25 ЧИО), кхыбараш.

«Шабашникашта» никъ а бехкаргбар, нах раьза а хургбар трансагенства, база кулгалхоша шоаш де дехкарийла дар хьадоре. Дукха ха я трансагенствас база кулгалхошкара гIишлон материалех ахча хьа ма нйде, автотранспортах боагIа мах дIабенна дола заказ-квитанци хьа ца хьекхача, яхаш дувца. Из а деш дац. Тха керттера дехкар ма хулла дукхагIа гIишлон материалаш йохкар да, йоах база викалаша. Дувцар да транспорт вIалла шоашта гунахьа йоацаш санна.

ГIишлон материалаш, ремонтно-гIишлон балхаш делга дукхагIа хилийтар дIадехаш бола КПСС ЦК соцам кхоачашбара белгала болх бу Шалински райпо хьун материалаш йохкача склада болхлоша. Массанахьа дефицит йола кирпишк ца лаьрхIача хьазца шортта гIишлон материалаш я укхаза: хьу, ардаих, цемент, шифер, фанера, уголок, облицовочни Iоакъаш, ашка-бетонйи плиташ, кхыдар.

ДIахо йодача хана болх кхы а тоабе лерхI складо. ДIатIаваха аьттув хургболаш ах километр совгIа дIоахал дола машиннаькъа ветка юлаш боахк, коа бетон йиллай. Склада уллув кхы тIа 5 гектар гаргга лаьтта хьакъоастадаьд гIишлон материалаш лоаттаяра. Укхаза хьаергья кхоаленаш, складаш. Бахача наха кораш, наIараш, кхыдар хьадара лаьрххIа цех хьайийллай. Хьалъеш латт скобяной а йоккха йоаца боахама изделеш а йохкаргйола тика.

Уйла яьй укхаза мовхьаш тIадоттара хьалаш тоадара. Йолаш я уж тIадоттара з Iодоссадара а эша механизмаш: ши лебедка, автокран, кхо погрузчик, электрокара.

Райцентра гаьна бахача наха лаьрхIа юрташка тикаш хьайийллай: шиъ — Курчалое, цхьацца — Бачи-Юрта, Аллерое.

Складе хьаэца гIишлон материалаш яле а, укхаза а проблемаш я уж дIаяхьа транспорт ца таар. Коа мовхьаш тIадотташ я наькъагIа йолхачара ахча а денна, йоалаяь автомашинаш. Уж трансагенствага гIолла ахча дIаденна яц, водителаша нахагара ца доагIаш ахчаш доахаш лелаю.

Къа ца хьегаш йоахача доходашца къовсам лоаттабар духьа дIадахача шера июнь бетта Нохч-ГIалгIай респотребсоюзо лаьрххIа соцам тIанйцар. Хьу, цемент, шифер, кхыйола гIишлон материалаш йохкаш йола еррига а предприятеш дехкарийла яьй дохкаш дола товар а цун мах а тIабола чекаш е накладнойш язде. Цхьа экземпляр бухгалтере дIачуяла еза товаро-ахчан отчет еш, копи — товар нйцачоа. Из деш дац укхаза а цхьайолча районий складашка-тикашка а. НаькъагIа цхьацца экземпляр мара йоацаш дIаучхийт транспорт.

ГIишлон материалаш йохкача складашка - тикашка цIенхаштта кхоачамбоацар лархIа доагIа наха бIаргагургдолча моттиге дохкача товарий маьхаш тIадола прейскурант ца хилар. Из доацаш дар Шалински, Назрановски, Урус-Мартановски районий складашка-тикашка. Цудухьа цхьатарра йолча хьунах тайп-тайпара маьхаш доах, яхаш раьза бацар нах.

Рейдови бригадо техкача предприятешта юкъе гIишлон материалий ассортимент кIезигагIа яр Назрановски райпо складе-тика чу. Геттара готта да из чуйола ков, цул совгIа, духьа хьаIайнай наха дIа ца эцаш йола гIишлон материалаш.

Цу тайпара йола материалаш дукха Iайнай коа, яхаш летк1ар Урус-Мартановски райпо склад-тика заведующи А. Гакаев. Маьлхо йокъаеш, догIо тIоадаеш снйтта дукха хьу улл коа, ишшта наха дIа ца эцаш я 540 квадратни метр йола ДСП, 400 совгIа корий блокаш, кхыйола материалаш.

Кхетадеш дац респотребсоюзо из дош хIана къоастадац, боахамашка перечисленех уж материалаш йохка бокъо хIана лац.

КПСС ЦК соцам тIа аьнад: ерригача таронех маххулла пайда а эцаш, дукхагIа арахеца моттигера гIишлон материалаш, ремонтно-гIишлон балхаш деча дукхагIа новкъостал де. Уж дехкараш кхоачашдара дукхха ха йоаццаш правительствас решени яьй гIишлон материалаш Iалашъяра, гIишлошхьалъеча, царна ремонт яра новкъостал деча юкъеоза гIишлош хьалъю организацеш, промышленни, юртбоахама, кхыйола предприятеш аьнна. Хlанз моллагIча предприяте бокъо я шиЙ совгIа йола гIишлон материалаш нахага йохка. Укхаза хила йиш яц бюрократически текхораш, вIаштIехьдаккха деза Iаьдало оттабаьча маьхагIа гIишлон материалаш йохкилга, хьаелла еза ремонтно-гIишлон балхаш дергдола участкаш. Из тIехьа ца а доаккхаш де деза, хIана аьлча, парте оттадаь декхар да 2000 дола шу хьатIахкачалехьа хIара сага квартира е цIа хила деза, аьнна.

Б. ДУДАЕВ,
НГIАССР халкъа тIахьожама комитета штате воаца инспектор.

Л. ЯВОРСКИЙ,
НГIАССР МВД ОБХСС оперативни уполномоченни.

М.-Б. ЦИЦКИЕВ,
тха спец. корр.

ДЕЗАЛА ПОДРЯДА БЕРКАТ

Паччахьалкхенга шурен дулхи дохкара цхьайтталагIча пятилетка планаш кхоачашъязар Грозненски района Ленина цIерагIча колхозо. КIезига яр хIара кхоабача Iаттагара йоаккха шура. Лазараш а хулаш дукха хьайбаш тIерадувлар. Дозал геттара лоха долаш хулар мясокомбината дIачутелараш а. Массехк бIаь эзар сомага дIакхоачар духхьал хьайбай боахамо колхоза даь зе.

Из хIама нийсеннадар хьайбаш леладерий а механизаторий а болх вIаштIехьбаккха ховш вола специалист колхоза правленна керте латташ ца хиларах. Хоалуш гIулакхаш эргадувла даьлар колхозхоша председателалла Арбиев Санаки Алиевич хержачул тIехьагIа. Цо оарцагIбоах подразделенешта кулгалдеш бола специалисташ КПСС XXVII съезда решенеша дIа ма деххара, перестройка а еш, хьайбаш кхашн леладерий балхаш тоадара. Бригадни подрядагIа балхаш деш болча механизаторий, дояркай, скотникий къахьегама дисциплина чIоагIлу, бехктокхам лакхлу, шоай доалахьа долаш санна дог лазаш доалду лаьттанна, хьайбашта, лораду шоай юкъара рузкъа.

Колхоза правлене, партийни профсоюзни организацеша иштта балхаш вIаштIехьдахарах толаме чакхдаьккхар шийтталагIча пятилетка хьалхара шу. Дикка тIехкхоачашйр паччахьалкхенга шура, дулх, кхы тайпа продукташ йохкара планаш. Шортта доакъар кийчдир механизатораша. Боахама боккха пайда а беш чакхдаьккхар колхозхоша из шу.

Коллективни подряд юкъейоалаяро хьайбай боахам дегIабоалабир, долче, мехка Кхачан программа кхоачашъеча нонагIо дакъа юкъедихьар. Къаьстта теркам тIабахийтар племенной болх тоабара. Къаьна а кIезига шура луш а хинна доахан дIадоах. Кхыча областашкара доаладу Iаьржа-боарча фух дола шинараш. Царна доалде хьожабу эггара дикагIбола дояркаш.

Уж балхаш даро дикка алсамъяккхар шура, аьттув баьлар паччахьалкхенга из йохкара план тIехкхоачашъе. Иштта, укх шера ворхI бетта планагIа йохка йоагIар 1272 тонн йолаш, 1290 тонн шура дIаеннай фермай болхлоша. ДIадахача шера цу юкъа ехкачул 114 тонн дукхагIа я из. Дукха хIама ца эшшаш еррига шура цхьоалагIча сортагIа хиларах боахама боккха пайда хул — цхьан центнерах 59 соми 89 кепиги хиннад, планагIа хила доагIар 56 сом долаш.

Зооветеринарни специалисташа хьайбашта хан-хаккхьа профилактически гIулакхаш дарах дукхха кIезигагIа да укх шера цамогаш а хулаш тIерадийнна хьайбаш. Теркам тIабахийта чакхдоаккх искусственни осеменени яра гIулахь. ВорхI бетта хьахиннад 739 Iаса. Соахка цу юкъа хиннарел 4 процент дукхагIа да уж. Кхабарген доалдарген хьежжа алсамъяьннай цар лу шура а. ПланагIа яккха йоагIар 1434 килограмм йолаш, хIара Iаттара яьккхай 1618 килограмм. Шу чакхдоалаш из хьокхам 2700 — 2900 килограммага дIакхоачабе таро йолаш ба колхоза хьайбаш леладераш.

Шурийга дIадодар лохдара шоай низ кхоачар деш ба уж. Кararча ах шера цхьа центнер йоаккхача 36 соми 19 кепиги мара дIадахийтадац, планагIа хила доагIар 38 соми 83 кепиги долаш.

— Подряди хозрасчетни юкъейоалайнча гIоне тоаделар тха колхоза гIулакхаш, — йоах керттерча экономиста Сапарбаев Мувсас. — Нагахьа санна хьалха дIаяхача хана баь боаца болх, баьб, яхаш, припискаш а еш, шоферийн трактористийн путевой листаш тIа ферма бригадниаша эхьи бехки ца хеташ кулгаш яздеш хиннадале, хIанз хIара рейс, боккъонна болх беш яккхача ха мара язъяц. Кхыча бесса аьлча, чекови системеи подряди юкъейоалаяьчул тIехьагIа, тIаьр юкъе санна гуш да хIара подразделене гIулакхаш, нийсадари доацари. Лакхбеннаб бригадирийн мехотрядий начальникийн бехктокхам.

Дика да колхоза механизатораша кийчду доакъар. Еррига Iалашъяь йол цхьоалагIча хлассагIа я. Къаьстта бокхха теркам тIабахийтаб догIа ца кхетийташ йол фермай коашка дIаоттаяра. Хьайбаша дикагIа юаргйолча тайпара кийчъю цига силос, баьца хьоар. Цудухьа хьайбаш леладерий аьттув боал шурей дулхи доакхача дIадодар дикка кIезигагIа хилийта.

Скотникаша а шоай низ бар ду. Микродобавкаш етташ кахи механизмехи биззз пайда эца вIаштIехьдалар управлене гIишлонхой. Керттерча даькъе цун бахьанаш да гIишлонхой къахьегам эсала вIаштIехьбаккхар, шинкхаь сменагIа цар болх бергболаш гIулакх ца дар, шоай смежникашца - заказчикашца айхха бувзам ца лелабар, эшаш йола гIишлон материалаш боагIача боарамагIеи ханнахьеи лоаттаергйола гIулакх вIаштIехьа ца даккхар.

Цу лакхе дийцарех, болх лерттIа дIа ца бохийташ, цунна баргал етташ долча бахьанех лаьца дукха масалаш доаладе йиш я. ДIабахача июль бетта новкъоста Дубаева кулгалдеча каменщикий бригада коллективо шийтта балха ди зехьа доадир болх ца беш ягIаш, эшшача боарамагIеи ханнахьеи кирпишк ца хилийтарах. Цул совгIа цу бригаде а кхычахьа а пайда ца эцаш сеца лаьттар цига хьожаяь йола гIишлон техникеи механизмаши. Цунах доккха зе хилар номер ийс йолча гIишлон-монтажни управленена а паччахьалкхенна а. Бригада гIишлонхоша болх ца беш багIаш зехьа йоаяь балха ха 576 сахьат хилар.

Лакхе белгалдаькхача кхоачамбоацарий хьакъехьа йоагIаш йола выводаш а яь, дIахо болх тоабара даь хIама дац СМУ-9 кулгалхошеи царна гIишлон материалаш лоаттаеча организацешеи. Укх шера шоллагIчеи кхоалагIчеи квартале лакхлировање установка Г-43-107 яха комплекс хьалъеча хьатIая езача 38 эзар еттача кирпишках хIанзалца хьакхачар ши эзар гарга кирпишк мара яц. Дахьа а дилла а моттиг йоацаш, уж гIулакхаш шоашта новкъа хилар дIа а хайташ, материальни Iалашо елга тоадара шоашта новкъостал дар дийхар гIишлонхой бригадаша НохчГIалгIай гIишлон управлене кулгалхошкара. ГIо дерг да алар мара, хIанзалца из лоархIаме объект хьалъеча къахьегаш йолча бригадни подрядагIа болх беча бригадага хьакхаьча гIишлон материалаш яц. Цудухьа, цун вIаштIехьдалац гIишлон техникаш, механизмех, балха хIанах бизза пайда эца. Кхы цхьаьккха а масал доаладерг-да вай. СССР 50 шу дизара цIерагIча Грозненски химически заводе АБК яха лоархIаме объект хьалъеча эзаргйолча 40 эзар кирпишка заявка енна дукха ха я. Цхьабакъда, август бетта юкъ екъалуча хана цига хьакхаьчаяц цхьа кирпишк. Цу объекте монтаж еш латт. ТIакхха миша лел цигара гIулакхаш? 20-ча июле денз 30 июлага кхаччалца йолча хана болх ца беш, дукхагIйолча хана, сеца лаьттар цига башенни кран. Из гIулакх нийселар эшшача боарамагIа аьшкабетона конструкцешн изделеши ца хилийтарах. Цу юкъа эшаш йолча аьшкабетона 120 плитах хьакхаьчар 11 мара яцар. ТкъоагIча июле эшаш хиннача 38 плитах хьаевар яцар ворхI мара, уж а проектагIа хIусапе яцар. Из тайпа сурт хилар бутт чакхбаллалца йолча хана хIара дийнахьа. Цудухьа болх ца беш лаьттар гIишлон механизмаш, уж хьаяйтача организацена, хIара сменагIа 63 сом ахча дIа а телаш. Лоацца аьлча, гIишлон механизмаша болх баь боацдашехьа 969 сом дIадала дийзар СМУ-9 коллектива. Из доккха зе да. Паччахьалкхен ахча ца доадара дола наькъаш лаха деза ха хьатIаяттай. Биззача низаца механизмашка болх байтара оарцагIъяха еза еррига таронаш.

Ферма коллектива аьттув баьннаб паччахьалкхенга из йохкара план тIехкхоачашъе. ВорхI бетта дIаеннай 274,4 тонн, планагIа йохка йоагIар 217,5 тонн йолаш. Из еррига хIана яц аьнна, цхьоалагIча сортагIа я, базисничул хьоанал лакхагIа я пун. ДIаенна продукци ишта дика хиларах паччахьалкхено планагIа доагIачул совгIа 42,5 эзар сом леннай фермана. Цун рентабельность дIакхаьчай 44,2 процентага.

Из толам боаккхача къаьста белгалбаьннаб дояркаш Абубакарова Зоя, Мантагова Истра, Битербаева Энист, кхыбараш. ВорхI бетта шоаш беттача хIара Iаттагара 3.5 эзар килограмм шура яьккхай паоех хIара дояркас. 5 эзар килограммал совгIа из хьокхам хилийта лерхIаш ба дояркаш.

Яхье шоллагIа моттиг яьккхай Яхьиев Ризвана кулгалдеча № 4 йолча ферма коллективо. План 104 процент кхоачаш а еш, 303,6 тонн шура ехкай паччахьалкхенга цун болхлоша. ХIара Iаттагара 3,1 эзар килограммага дIакхоачаш шура яьккхай дояркаша Абдурзакова Луизас, Тазуева Людмилас, Сакуева Эльбикас, Адаева Сульфияс, кхыбараша.

Колхоза правлене цIенхаттта йоанхо ю шортта доакъар хилийтара. Цхьан а луккхача шерашка а тIаювла бабпаш, хьажкIаш, мошен гIожен доакъар луш йола кхы тайпа культураш хьалкхееш я бригадни подряди хозрасчетни юкъе а йоалаяь къахьегаш йола мехотрядаш.

28 август хьатIаотташ механизатораша аргIаш а лаь фермашка дIаоттаяьй 1227 тонн йол, ча — 3000, силос — 7892, 160 тонн бабца хьоар дайккхад. Кхыча бесса аьлча, 15,1 центнер доакъара единицага дIакхоачаш дар цу дийнахьа деррига цига кийчдаьр, шера планагIа хила доагIар 21 центнер единиц йолаш.

Колхоза председателла С. Арбиева яхачох, планал совгIа 150 тонн йол, 2000 тонн силос, 3000 тонн доакъара свеклаш кийчъе лерхIаш ба механизатораш.

С. АУШЕВ.

ДОДЗОЛ ДЕХЬАРА

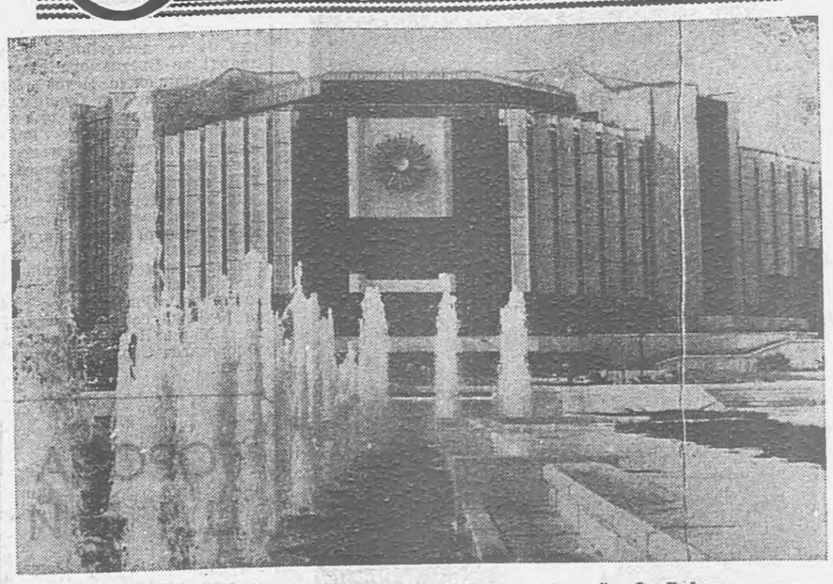

Социализм хьалъеча хIара шера кердайоалаш, тоалуш йоагIа София — мехка йоккха политически, культурни, промышленни центр.
СУРТА ТIА: «София» яха культура Халкъа Дворец.

БТА—ТАСС сурт.

ИЗ ЗИМНИ ЙОАККХАШ ХИННАВ

Болгарски ополченца, 1877 — 1878 шш. хиннача эрсий - туркий тIема доакъашхочун воI адамлен историре снийлахь - йоккхача революце доакъашхо хиларца, хетаргахьа, шиъ тайпара бувзам ба. Болгарскин эрсийн халкъхий доттагIала, кортамукъаленти социальни нийсхони тIехьарча цар юкъарча къобсама летописа тIа шиъ лер йитар Шипке тIом беш хиннача дас —Геров Георге, иштта Сийлахьбоккхача Октябра тIемахочо воIа — Геров Васила.

«Тхо чIоагIа ираз долаш да, — язду Геров Васила,— Ленина снийлахьча парте кулгал а деш революце коталон тIехьа лоаттабаьча къобсаме дакъа лацарах. Со шозза ираз долашах ва Шипке ополчене муIарашка тIом беш хиннача дас со Россе водача хана накъавоаккхаш: «Хьо дийна мел волча хана диц ма делахь, вай османски игах мукъадоахаш цIий Iодахийтача вежарашха мехка хьо волга» аьнна даь васкет кхоачашдарах. Разград яхача городе ваь Геров Васил 1911 шера Россе деша вода. Эггара хьалха из Московски университета юридически факультете дешаш хул, тIаккха 1914 шера денз Петроградера тIема - медицински академе. Цига нелегально болх беш йолча марксистски ирунока юкъевода из, митингашка, демонстрацешка дакъа лоац.

Февральски буржуазно-демократически революци хул. Геров Васил — хьайначча болхлошта юкъе, демонстрантий мутIарашка, полицейски участкашка дов деча отрядашта юкъе. Из питерски болхлошца гIозваьнна волаш Фински вокзале эмигрецера цIавенача В. И. Ленина накъавода, броневика тIара цун дог айдеча къамаьлага ладувгI.

Октябре, Сийлахь - йоккха Октябрьски социалистически революци хилалехьа Геров Васил шиъ лоIамах Выборгски цIе гвардейцийн отряда юкъе вода. 1917 шера 25 октябре гIайттачар Зимни двореца го бу. Выборжцаша Двореца майда йолча оагIорахьа аравоала моттиг дIалоац.

«Правительствана ультиматум оттайир, — язду В. Герова шиъ дагалоацамашка. — Цуша ешша ха чакхйоалаш латтар, хIаьта из жоп луш яцар. Двореца баь го готбу. Нева яха додача хи тIара йоккха топ яьлар — штурма сигнал... ЦIе гвардейцаш, морянаш, салтий — тхо дерригаш а «ура» яхача низ болча коталон цIогIаца чухьийлхар. Минут яьлча барикадаш, уж лораераш а, атака еш дола тхо а талгIе санна йолча дуккхача наьха тоабах дIакхет».

1919 шера Геров Василах тIема - Медицински академи чакхъяькхха а Петроградерча В. И. Ленина цIерагIча эггара хьалхарча берий школа - коммуне лор-хьехархо хул. 1920 шера бIаьсти из Врангела полчица духьала къобсам лоаттабеча Iаьржа форда тIарча Очаков яхача крепоста гарнизоне ва.

Цу шера гурахьа Геров эскарера эшаш хиларах мукъа а валийта Болгарера эрсий салтий цIабоагIалга вIаштIехьдоаккхача Украински цIеча ЖIарга председателла заместителалла хьожавир. Цунга гIолла бувзам лоаттабу Одессера большевикашеи Варнерча партийни организацеи. Лаьта баьхкачара мукъабаьха эрсий салтий болаш санна Советски Россе дукха политэмигранташ дехьа баьхар. Цкъа 1921 шера лийца баьхкараш сехьа боахача Одесса — Варна — Одесса маршрутагIа ваха волаш доктор Геров варненски полице лаьцар. Кхо бутт баьлча из тIехьа ха а оттадаь хьахийдар. Доктор Геров хьамсарча Разграде ваха дIа а вахе парте городской комитетаца бувзам оттабу. Цун 1944 шера Болгаре социалистически революце котало яккхалца дуккхаза шийна болх леха бийзар — из массанахьара балхара лелхавора паччахьалкхе лораяра долча законагIа.

Доктор Геров Васила ваxаш дикка ха яькккхар из шиъ даьхе тоалуш латташ хиларах гIадъухар, хIаьта иштта мехка общественноста цун сий дора, 1917 шера исторически событеш йолча хана денз ше хьинаре оагIув хьаллоацар хиннача болгаросоветски доттагIалах хьадьнна беркат а бIаргадайра цун.

Емил ЦАНОВ,
болгарски журналист.

(София — пресс — АПН)

БОЛХ ТIЕХЬАТЕТТА БАХЬАНАШ

Доккхийн бехктокхамех декхараш хьалхашка латт Нохч - ГIалгIай гIишлон управлене нйслагIча гIишлон-монтажни управлене СМУ-9 коллектива укх юбилейни шера. Хьалкъа боахаме боккха лоархIам болаш объекташ я цар хьалъераш. Уж хьалъеча къаьстта дика болх беш, балха ханахи, гIишлон техникахи механизмехи биззз пайда эца вIаштIехьдалар управлене гIишлонхой. Керттерча даькъе цун бахьанаш да гIишлонхой къахьегам эсала вIаштIехьбаккхар, шинкхаь сменагIа цар болх бергболаш гIулакх ца дар, шоай смежникашца - заказчикашца айхха бувзам ца лелабар, эшаш йола гIишлон материалаш боагIача боарамагIеи ханнахьеи лоаттаергйола гIулакх вIаштIехьа ца даккхар.

Цу лакхе дийцарех, болх лерттIа дIа ца бохийташ, цунна баргал етташ долча бахьанех лаьца дукха масалаш доаладе йиш я. ДIабахача июль бетта новкъоста Дубаева кулгалдеча каменщикий бригада коллективо шийтта балха ди зехьа доадир болх ца беш ягIаш, эшшача боарамагIеи ханнахьеи кирпишк ца хилийтарах. Цул совгIа цу бригаде а кхычахьа а пайда ца эцаш сеца лаьттар цига хьожаяь йола гIишлон техникеи механизмаши. Цунах доккха зе хилар номер ийс йолча гIишлон-монтажни управленена а паччахьалкхенна а. Бригада гIишлонхоша болх ца беш багIаш зехьа йоаяь балха ха 576 сахьат хилар.

Лакхе белгалдаькхача кхоачамбоацарий хьакъехьа йоагIаш йола выводаш а яь, дIахо болх тоабара даь хIама дац СМУ-9 кулгалхошеи царна гIишлон материалаш лоаттаеча организацешеи. Укх шера шоллагIчеи кхоалагIчеи квартале лакхлировање установка Г-43-107 яха комплекс хьалъеча хьатIая езача 38 эзар еттача кирпишках хIанзалца хьакхачар ши эзар гарга кирпишк мара яц. Дахьа а дилла а моттиг йоацаш, уж гIулакхаш шоашта новкъа хилар дIа а хайташ, материальни Iалашо елга тоадара шоашта новкъостал дар дийхар гIишлонхой бригадаша НохчГIалгIай гIишлон управлене кулгалхошкара. ГIо дерг да алар мара, хIанзалца из лоархIаме объект хьалъеча къахьегаш йолча бригадни подрядагIа болх беча бригадага хьакхаьча гIишлон материалаш яц. Цудухьа, цун вIаштIехьдалац гIишлон техникаш, механизмех, балха хIанах бизза пайда эца. Кхы цхьаьккха а масал доаладерг-да вай. СССР 50 шу дизара цIерагIча Грозненски химически заводе АБК яха лоархIаме объект хьалъеча эзаргйолча 40 эзар кирпишка заявка енна дукха ха я. Цхьабакъда, август бетта юкъ екъалуча хана цига хьакхаьчаяц цхьа кирпишк. Цу объекте монтаж еш латт. ТIакхха миша лел цигара гIулакхаш? 20-ча июле денз 30 июлага кхаччалца йолча хана болх ца беш, дукхагIйолча хана, сеца лаьттар цига башенни кран. Из гIулакх нийселар эшшача боарамагIа аьшкабетона конструкцешн изделеши ца хилийтарах. Цу юкъа эшаш йолча аьшкабетона 120 плитах хьакхаьчар 11 мара яцар. ТкъоагIча июле эшаш хиннача 38 плитах хьаевар яцар ворхI мара, уж а проектагIа хIусапе яцар. Из тайпа сурт хилар бутт чакхбаллалца йолча хана хIара дийнахьа. Цудухьа болх ца беш лаьттар гIишлон механизмаш, уж хьаяйтача организацена, хIара сменагIа 63 сом ахча дIа а телаш. Лоацца аьлча, гIишлон механизмаша болх баь боацдашехьа 969 сом дIадала дийзар СМУ-9 коллектива. Из доккха зе да. Паччахьалкхен ахча ца доадара дола наькъаш лаха деза ха хьатIаяттай. Биззача низаца механизмашка болх байтара оарцагIъяха еза еррига таронаш.

Уж кхоачамбоацараш дIадахара хьинаре къахьега декхарийла я юххьанцара партийни организацеш, кхыйола общественни организацеш. ХIара коммуниста, хIара гIишлонхочун сийлен декхар да цу даькъе шийна дулургдар дар. Г-43-107 яха комплеке хьалъеча, эшачох хьалхарча ах шера хьа ца кхоачаш бисса маркхали бетони 50 процент хилар. Из чIоагIа Iеткъар план кхоачашъяра. Къа ца хьеташ багIаш дукха балха ха йоайир гIишлонхоша, Укх юбилейни шера цхьаккха дичл тайпара Iай шелала духьалъотташ «циклонал» кIезигагIа ца хьувкъаши дола, хIаьта иштта йокъала а духьалотталу, доакъара дика дола «радикал» яха керда ялат.

Фитотрона камера чу Цельсе 14 градусага кхоачаш искусственни шелал оттайича хьатIадьнна «циклона» 93 процент зIиргаш дохьадир, хIаьта «радикала» дараш 12 процент мара дохьаданзар. «Циклона» деррига тIадьнна зIийргаш доахьадаь, из юхадIаде дезаш эттача 1984 — 1985 шерий шийлача Iай керда сорт духьала оттаделар. Нагахьа санна из массе а хана цхьатарра хулача Iалама хьалашка «радикал», «циклон» санна хьувкъе, шийла Iа денача шера «циклонал» цкъан ахаззен а кхы дукхагIа а хьувкъ из.

ХIаьта Виктор Шевцова дукха ха йоаццаш хьадир «радикал» санна Iай шелала духьалъотташ дола, бакъда, цул дукхагIа хьувкъа цун линегIара керда сорт.

Юрий ЗЕНЮК,
АПН корреспондент.
г. Краснодар.

Iилма — юрта боахама

ШЕЛАЛА ДУХЬАЛЪОТТА СОРТ

Краснодареча Iилманхоша хьабаь гурахьа дIабувча маькха керда сорт Цельсе 14 градус шелал ловш да. Мукх дIабера тешаме доаца оахача лаьттах 60 процент долаш болча тха юрта боахама из тайпа мукх лоархIаме ба. Шийла Iа тIадоагIача а кховчам хиллал лоа ца дуллача а зонашка хIанз гурахьа був мукх бохьабу, бIаьсти бувш бар кхы тIа дIабе а безаш, е беррига юха дIабе безаш хул.

Цудухьа тха тохкамхоша дуккхача шерашка лех Iай шелала духьалъотта могаргдола мукх, цул совгIа из культура къулбаседагахьа дIахо дIае йиш хургйола сорташ а. Цул совгIа фуа лаьрхIа мукх дукхагIа хилийта безаш хиларах ка болча культурашта юкъе цун лоархIам кхы а лакхлу.

Кхыметтел эггара кIезигагIа хьувкъача шера а вай мехка нхоачам болаш хьахул кхачанга дода ялат, бакъда ялат дика хьийкъача дикка ялат фуана лаьрхIа арахьара эца дезаш хул концентрированни доакъарца юрта боахама хьайбаши коа тIара оалхазараш Iалашдара. СССР доакъара балансе мукха лоархIам боккха ба кхы цхьаьккха хIаманца а— хьажкIаш фуана лаьрхIа климатически хьалаш массанахьа а ца хиларца.

Кердача мукха автор юртбоахама Iилмай доктор Виктор Шевцов гектара тIара доала кIа 10—12 центнер кхычул дукхагIа хьувкъаш дола «безостая-1» яха гурахьа дув керда кIа хьадьча дуненна вовзача академика Павел Пантелеймонович Лукъяненкой ученик ва. Шевцовна мегаьд ший хьехархочо гурахьа дув керда кIа хьадеш санна гурахьа був мукх хьабе. Цо хьадьча «метеор», «дебют», «новатор», «циклон» яхача сорташа йиш хилийтар укх тIехьарча пхе шера Краснодарски крае гектара тIара 3,6 тонн йоаккхаш хинначара 4,7 тонн мукх баккха. ДIадахача шера цу регионе гектара тIара 5 тонн яьккхар, хIаьта цхьан боахаме «циклон» яха мукх гектара тIара 7,1 тонн баьлар.

Виктор Шевцовнен цун коллеган тен керда сорташ хьадеш дукха проблемаш нийсъелар. Къаьстта аьлча, Iай хулача шелала духьала оттаргдола сорт хьадеш царна духьала даьлар воча корреляце биологически закон, из бахьан долаш гурахьа був мукх Iай хулача шелала дукхагIа духьала ме отталу дукхагIа канашка кIор а хулар, кхай тIа хьахияна мукх лаьтта а бужар.

Из духьалъ Iилманхоша эшайир гибридизацеца химически мутагенеза методаш вIашагIтохарца. Лабораторе хьахилийта химически ши мутант Iай шелала духьалъоттача американски «паоли» яхача сортаца дIаэйир. Уж кхо сорт вIашагIъздеш ворхI шера болх бича хьахилар цIаккха ца хиннача тайпара Iай шелала духьалъотташи «циклонал» кIезигагIа ца хьувкъаши дола, хIаьта иштта йокъала а духьалотталу, доакъара дика дола «радикал» яха керда ялат.

Фитотрона камера чу Цельсе 14 градусага кхоачаш искусственни шелал оттайича хьатIадьнна «циклона» 93 процент зIиргаш дохьадир, хIаьта «радикала» дараш 12 процент мара дохьаданзар. «Циклона» деррига тIадьнна зIийргаш доахьадаь, из юхадIаде дезаш эттача 1984 — 1985 шерий шийлача Iай керда сорт духьала оттаделар. Нагахьа санна из массе а хана цхьатарра хулача Iалама хьалашка «радикал», «циклон» санна хьувкъе, шийла Iа денача шера «циклонал» цкъан ахаззен а кхы дукхагIа а хьувкъ из.

ХIаьта Виктор Шевцова дукха ха йоаццаш хьадир «радикал» санна Iай шелала духьалъотташ дола, бакъда, цул дукхагIа хьувкъа цун линегIара керда сорт.

Юрий ЗЕНЮК,
АПН корреспондент.
г. Краснодар.

Къулбаседанрландски судо бакъваьв дIадахача шера сентябрь бетта Бельфасте ваxаш хинна 29 шу даьнна Джемс Маккернан вийна английски салте. Судо яхачогIа, топ кхессар ше кIал ца вита ваьллав.

Дукха ха йоаццаш Ольстере хьакхаьча цу хоамо тешал ду, британски Iаьдалаш — хьалхагIа а санна, Къулбаседен Ирланде бахача наха Iазап тIалоаттадара а низбара а политика лелаеш хилара. Цар арсеналаца я — чухьежалга, чулелхалга, лувцалга, хьадухьалдаккха цхьаккха хIама а доацаш лодкъамаш ийделга. ДIадахача шера полицейскин тIемен Iаьдалаш 3000 совгIча сага чухьежаб, 974 саг лаьцав.

СУРТАШ ТIА: иштта да Ольстерера вахар.

ТАСС фотохроника.

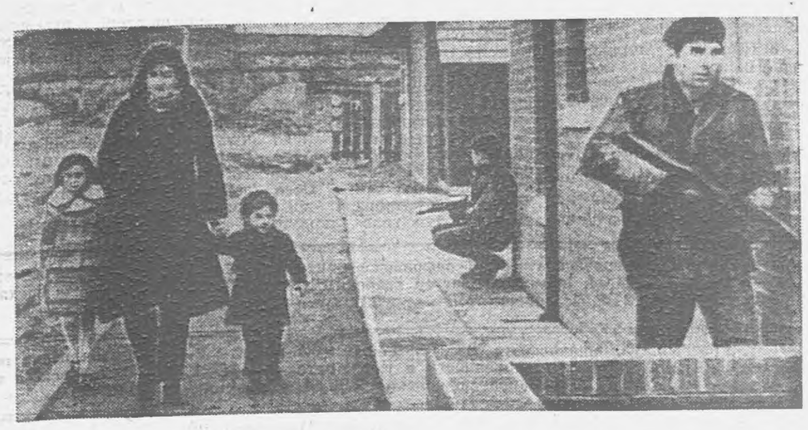

Социализма мехкашкара хоамаш

ТУРПАЛХОЕХ - ИНТЕРНАЦИОНАЛИСТЕХ

ПРАГА (АПН). Прагерча Градчански майда тIарча тIема - исторически музее «Сийлахь - йоккха Октябрьски социалистически революции чехословацки красноармейцаши» яха выставка хьайийллай. 1918—1922 шерашка ЦIеча Эскара мугIарашка тIом беш 12 эзар чехи словаки хиннав. Уж интернациональни соединенешка гIулакх деш а болаш Москвера Владивостоке, Петроградера Ташкенте кхаччалца Россерча гражданский тIема фронташка гIолла чакхбаьнна6. «Халача минуташка герз бе а делла къона Советски Iаьдал лорадаьд цар. Цар дика кхетадора Россера революци лораярца — Чехословаке а кхыча мехний а болхлой классана хургйола кортамукъале лораелга», — аьлар экспозици хьаеллаш Чехословацки халкъа эскара Керттерча политически управлене начальника генерал-полковника Ярослав Клиха.

Выставка ЦIеча Эскара доазол дехьарча интервенташтеи белогвардейцаштеи духьаларча турпалерча къобсамах дувц, цига сурташ, плакаташ, газеташ кхыдола исторически документаш да.

СССР-а ЭЗАРАШ НОВКЪОСТИЙ

БЕРЛИН (ГДР ПАНОРАМА — АПН). — Дрезденски округе германо - советски доттагIала Общества 650 эзар член ва, аьнна хоам бир ГДР Панорама агенства корреспондентага Петеру Ресслерага окружной ОГСД правлене председателла доктора Герхард Мусиола. — «Германо - советски доттагIала коллектив» яха сийлен цIи яккхара тIехьара социалистически яхь шерра яьржай. ХIанз Дрезденерча 21 эзар къахьегама коллективо из цIи лелаю. Дрезденерча а кхыча городашкарча а промышленни предприятешкарча социалистически къахьегама бригадаша СССР-а лаьрхIа экспортни поставкаш дикеи ханнахьеи кхоачашъяра тIехьа къобсам лоаттабу. Масала «Нигема» яха комбинат Советски Союзе 550 упаковочни лини дIаяхийта езаш я.

Дрезденан Ленинградаи юкъера вежарашха дола бувзамаш толаме дегIаухуза 25 шу совгIа ха я. Сийлахьбоккхача Октябра 70 шу дизара цIейпа Дрезденде Ленинграда денош чакхдоахаргда. Нева яхача додача хин бердашкара Эльба хин бердашка производстве хьалхалаттараш, Iилмани культураи деятелаш, Iилманхой гIоргба. Дрезденерча Ленинграда Деной доазошка дуккха выставкаш, кинохьажараш, лекцеш, художественни коллективаи выступленеш, вошал хеттача города къахьегамхошца вIашагIнхетараш хургда.

КУЛЬТУРА ХАЛКЪАШ ШОАИЛА ВIАШКАУВЗ

ХАНОЙ. (АПН) Советско - вьетнамски вIашн культурни гIулакхаш леладу ткъаьитт шу да. СССР-а Вьетнама къаман кадраш кийчъеча деш дола новкъостал бокхха лоархIам болаш да. Цу ткъаь итт шера Советски Союза вузаш, техникумаш, профтехучилищаш йисте яьхай 40 эзар гарга волча вьетнамски гражданино. Цу даькъе 20 эзарне институташи университеташи яьха дипломаш хьайийцад. Царна юкъе музыканташ, кинематографисташ, хореографаш, музейни, библиотечни, издательски даькъера специалисташ ба.

Советски Союзо вежарашха болча мехка культура материальни база дегIанхувлаш новкъостал ду. Масала, Советски Союза новкъосталца хьаль ханойски советско - вьетнамски доттагIала цIерагIа культура Дворец СРВ культурни центрех эггара йоккхагIчарех цаI я.

Вьетнаме хIара шера тираж шиъ миллион экземпляр йолаш 40 гаргга эрсий а советски а авторий произведенешта келатох.

Ласло МИКЕШ,
венгерски журналист.

КУБЕРА СА ДОТТАГIА

Тахан сона язде ловра эггара вай хьамсара долчох—интернационалыни дотта-гIалах. Вай доазол дехьа дукха ба са доттагIий. Царех лоархI аз Вьетнамера инженер - гIишлонхо Нгуэн Ба Тунг, Индера лор Сударшан Танэджа, цигара ва химически Iилмай кандидат Раммурти Сингх а, Болгарера хьехархо Радка Георгиева, ГДР французски мотт хьехаш вола Дорис Кливе, Кени вахаш вола лор Нидаль Надер, ишта кхыбараш а.

Берригаш цхьатарра дукхабеза сона уж. Массанеца да са чIоагIа доттагIал, хIаьта эггара чIоагIагIа дог улл са Куберча сай новкъосташка Мария-Долора Монтеро Флоресаген Серхно Кармоннаген.

Са вахаре лоархIаме дакъа лоацаш да новкъосташкара уха каьхаташ. Мишта да кхыча паччахьалкхенашка кагирхой вахар? Малагlа оамалаш я цар? Фуд вай а цар а цхьатарра? Фуд башхало йолаш? Дерригача цу хаттараша жоп луш да уж каьхаташ.

Къаьстта белгала доалаш да Серхно язду каьхаташ. Массе хана царга хьежаш я со. ХIаьта тахан са безам ба царех цхьадараш шоана довзийта.

—«...Iа язду хьайна Хемингуэй веза, яхаш. ТIаккха ховш йий хьо мишта хоза музей я тха мехка цу йоазонхочоа хетаяь. Из я Санта - Мария-дель - Россарио яхача городе. Музейна гонахьа ягIаш я тайп-тайпара пальмаш, кактусаш, бананови гаьнаш... Дерригаш бархI цIа да уж. ХIара цIагIа массе миIинге — книжкаш, дукхагIдараш — художественни. Хемингуэй дика чхьарахь хинналга ховш хургъяхь хьо? ХIаьта укх музее хIара цIагIа хIана дац, аьнна, пенашка хьалтеха доахк бизоний, лийгий кхыдолча оахкарий кортош, кIувсашта меттел Iоехка яда оахкарий цIекий. Дукха да йоазонхочо даьха оахкарий сурташ.

Саг цецваллал дукха хиннад Хемингуэя хьашташ. Шерра бувзам лелабеш хиннаб цо тайп-тайпарча нахаца, политикашца, йоазонхошца, къахьегамхошца...».

Кхыча каьхата тIа Серхиос язду шоай мехка хи чу лелача цхьан тамашийнача чкъаьрах лаьца.

«...Из бургац санна герга ба. ДегIа тIа дIаьхха кIарцхалаш дагIа цунна. Укхазарча наха лувц из чкъаьра, чамболаш ба из...».

Цкъа сай кубински доттагIчо сайга дайта аргIанара каьхат дийшача со цунах чIоагIа хьагар. Цо яздора: «Iа дийша хургда «Ганз йоалла гIайре» яха Стивенсона роман. Вешта ховш йий хьо из гIайре Кубе йолга? Ховш хилалахь Цун цIи — Пинос. — Кубински архипелага йоккхагIйолча гIайренех цаI я из. Эггара хьалха 1494 шера из яйзар Христофор Колумб ва. Цул тIехьагIа 300 шера наха йицъенна лаьттай из гIайре. ХIанз укхаза нах бах. Деррига Iалам вIалла довзаргдоацаш хувцаденнад. Бакъда романа тIа дувцаш дола «памятникаш» (лоамаш, джунглеш, сталактитови хьагIараш) шоаш хиннача тайпара долаш да.

Кастлуш цига ваха безам болаш ва со. Тахан из гIайре тхов боаца музей хинна латташ я».

Кубера дена каьхат хьадоасташ массе хана дог тохалу са. Серхнос язду ший балхах, дийшача книжкаех, кердача фильмах лаьца. Вайна массанена керттера эшаш дола ираз, машар ба — йоах са Куберча доттагIчо.

А. МАЦИЕВА,
хьехархо.

Редактор
О. Б. ГАДАБОРШЕВ.

ГОРОДА ЦIЕЙ

Наггахьа гIа мара Iажагl ца луш, хIанз а бьццара латт гаьнаш. Дiа мел хьежача бе-бе бос бола зизаш да. Шоай дикагIбола гIирс бийха Малгобека улицашка арабаьннаб нах. Из тамаш а яц, тахан города ди да.

Цу цIейна хетаяь дукха мероприятеш кийчъяьяр ухаза. Дегаш айденна болаш дездир бахача наха шоай города цIей.

Дiадахача шоатта дийнахьа городе хьадийллар тIем тIа байначар сийна оттадаь памятник.

...Дуккха нах гулбеннаб города кертерча майда тIа. Ухаза бар города общественноста викалаш, парте, тIема, къахьегама ветеранаш, партийни, советски болхлой, хьаьший. Ишта ухаза яр Херсонски областера ена делегаци а. Памятник хьаделлара хетаяь митинг хьайийллар КПСС Малгобекски горкома хьалхарча секретара Н. М. Моревас. Шоай города а районна а дIадахача шерах, тахайарча денойх дийцар цо гулбеннаршта. Къона город я Малгобек — шовзткъеи итт шу совгIа мара дац цун. ХIаьта Сийлахь - боккъача Даймехка тIем тIа Малгобеке моастагI соцаваь шовзткъеи пхиъ шу даьннад. Тахан Малгобека бахархой шоай город лораеш тIем тIа байнарий сийна оттадаьча памятника юххе гулбеннаб.

Митинге къамаьл дир Малгобекски горисполкома председателя Х-Б. Цороева, тIема ветерана Г. И. Заикина, НГДУ «Малгобекнефть» йоккхагIйолча инженера Барахоевас, Херсонски областа викало Т.И. Лонака, ВЛКСМ Малгобекски горкома хьалхарча секретара Р. А. Кодзоева, № 4 йолча школа-интерната пионераша.

Л. МАГОМЕДОВА.

ВЕДОМСТВАЙИ ПРЕДПРИЯТЕЙИ КУЛГАЛХОЙ ТЕРКАМГА!

Отопительни сезон хьатIайоагIаш хиларца дувзаденнеи отопительни котельнешка шоай ханнахьа газ хьахецалга Iалашдара духьеи 1987 шера 15 сентябре 10 сахьат даьлча «Грозгоргаз» ЭПУ центральни технически кабинете (Старопромысловски шоссе № 38) отопительни котельней газови боахама бехктохкаме болча нахаца инструктивни совещани хургъя.

Котельней газови боахама бехктохкаме болчарга хила деза шоаш цу газови боахама бехктохкаме хиларах долча приказа тIара выписка.

«Грозгоргаз» ЭПУ.

ДУВЛА ТХА ТИКА ТIА!

«Орбита» яхача тика тIа (пр. В. М. Ленина, 104) Днепропетровски радиозавода викало дакъа а лоацаш экраний диагоналагIа 51 а 61 а сантиметр боарам бола бос бола телевизораш йохкара-выставка хургъя 12 сентябре кхаччалца.

«Янтарь Ц355 Д», «Весна Ц276 Д» яха полупроводникий-интегральни телевизораш микросхемаш йоккхий гибридни микросборкаш юкъейоалаяь я.

Телевизораш потребительски параметраш дикка тоаяь я. Царна эшаш яц стабилизатораш.

Телевизорех йоахк электронни зIанараш шоаш нийсъеш йола лицензионни кинескопаш.

Йохкара-выставка йолча хана ехача телевизорий гаранте ха 6 бетта кхы а йIаьхъю. Из ха хул цхьа шун ах шун.

Тхо хьежаш да шуга «Орбита» яхача тика тIа!

ТЕЛЕВИДЕНИ

9 СЕНТЯБРЬ
I ПРОГРАММА

7.00 — «90 минут».
8.35 — «ТIомм машарн». Художественни фильм. 4.гIа сери. «Пьер Безухов».
10.10, 16.00, 17.25 — «Кердадараш».
16.15 — «В. И. Ленина Кремлера кабинети кварти-рей гIоллара телезекскурси.
16.45 — «Городе ашараш». Свердловскера передача.
17.30 — Болгаре телевидене программа.
18.30 — Футбол. Европа чемпионата хержа матч. СССР сборни — Франце сборни.
19.15 — «ТIом дунен тIа».
20.15 — «Хьай унахцIена хила безам бале». «Хи тIа салаIаара».
20.30 — «Аьшна пхьар». Телевизионни короткометражни художественни фильма премьера.
21.00 — «Ха».
21.40 — Перестройка прожектор.
21.50 — Хоккей. «Канада кубок» 1-гIа ахфинала матч. Канадера передача.
23.50 — «Тахан дунен тIа».

II ПРОГРАММА

8.00 — Iуйрийнара гимнастика.
8.15 — Документальни фильм.
8.35, 9.35 — Информатикаи вычислительни техникаи лардаш. 10-гIа класс.
9.05, 13.15 — Немций мотт. Iомабу 1-гIа шу.
10.05 — СПТУ дешархошта. Астрономи.
10.35, 11.40 — Юкъара биологи. 9-гIа класс.
11.05 — В. И. Пророков. Советски изобразительни искусство.
12.10 — «Мост через всю жизнь». Художественни фильм. 2-гIа сери.
13.45 — «Кердадараш».
13.50 — «Бозбуучал доахка басараш». Советски яздархой фаьлгаш.
17.40 — «Кердадараш». (ноxчий меттала).
17.45 — Киножурнал.
17.55 — «Орга» яхача альманаха оагIонашка гIоллa (ноxчий меттала).
18.10 — Документальни фильм.
18.30 — «Говзанчаш». Токарь Н. Чепурнов.
18.40 — Мультфильм.
18.50 — «Нохч-ГIалгIайче». Информационни программа.
19.05 — «Художникна сесага сурт-сибат». Художественни фильм.
20.30 — Еза атлетика. Дунен чемпионат. ЧССР-ра передача.
21.00 — «Ха».
21.40 — Перестройка прожектор.
21.50 — Доазоя дехьарча фильмна экран. «Солист». (Болгари).
22.40 — «Кердадараш».

10 СЕНТЯБРЬ
I ПРОГРАММА

7.00 — «90 минут».
8.35 — Хоккей. «Канадан кубок». 1-гIа ахфинала матч. Канадера передача.
10.35, 16.00, 17.10 — «Кердадараш».
16.10 — «Перестройка опыти проблемаш». Документални фильмаш: «Юхавар духьа дIавахар». «Бахима Гаджибеков. вайна къаьстта хетар».
17.15 — Артеке хинна Ергисоюзни пионерий слет.
18.25 — Документальни фильм.
18.45 — «Тахан дунен тIа».
19.00 — Хоккей. «Канада кубок». 2-гIа ахфинала матч. Канадера передача.
21.00 — «Ха».
21.40 — Перестройка прожектор.
21.50 — «Отело ди Оливейра». Телевизионни художественна фильма премьера. (Бразили). 1-гIеи 2-гIеи сереш. Перерыв йолча хана (22.40) — «Тахан дунен тIа».

II ПТОГРАММА

8.00 — Iуйрийнара гимнастика.
8.15 — «ЧIоагIа цIера ала». Телевизионни документални фильма премьера.
8.35 9.35 — Ванна гонахьара дуне. 1-гIа класс.
8.55 — «Бер». Iилма-довзийтаар фильм.
9.05, 13.35 — Испански мотт. Iомабу 1-гIа шу.
9.55 — «Цхьа нана массанена аз». Iилма-довзийтара фильм.
10.05 — СПТУ дешархошта. Истори.
10.35, 11.40 — Физика. 7-гIа класс.
11.00 — В. Брюсова лирика.
11.30 — «Прибораш — Iилманна». Iилма-довзийтара фильм.
12.05 — «Пограничный пес Алый». Субтитращца художественни фильм.
13.10 — Биологи. 7-гIа класс. Гизгаш.
14.05 — «Кердадараш».
14.10 — Киноафиша.
17.05 — «Кердадараш». (гIалгIай меттала).
17.10 — «Дин заме-ч». Документальни фильм.
18.00 — «Кердадараш».
18.15 — Еза атлетика. Дунен чемпионат. ЧССР-ра передача.
18.45 — «Дешархо» (гIалгIай меттала).
19.15 — «Нохч-ГIалгIайче». Информационни программа.
19.30 — «Уна-цIено» (ноxчий меттала).
20.00 — «Бийса даькъала хийла шун, бераш!». «Ара, Бара. Пух». Мультипликационни фильм.
20.15 — «Болама кхерамзлен тIехьа».
20.20 — Ритмически гимнастика.
20.50 — Iилма-довзийтара фильм.
21.00 — «Ха».
21.40 — Перестройка прожектор.
21.50 — Этта хьалаш бахьан долаш. Наркоманецара къовсам.
22.35 — «ГIайре Балн». Телевизионни документальни фильм. Индонезера цхьан гIайренах.
22.55 — «Кердадараш».

Спорта хоамаш

КIАЛТОХАР

Самардийнахьа «Красный молот» завода спорта Дворече торжественно хьайийллар профсоюзни ДСО ший лоIаме кIалтохарагIа йола зональни яхьаш. Цига дакъа лоацаш ба Къулбаседа Кавказа автономни республикашкара, Якутера, Хабаровски краера боккхагIбола спортсменаш.

Доакъашхой парад хинначул тIехьагIа гулбеннараша шоай говзал гойтар Нохч-ГIалгIайчен гимнасташа, акробаташа. Хьаьший дог гIоздоаккхаш чакхдаьлар вайнаьха халхараш.

Яхьашка венав 150 совгIа атлет. Хьалхарча дийнахьа хиннача вIашагIкхетарашка толам баьккхар вай мехкахоша М. Бадалова (68 кг), И. Арсамерзуева (48 кг), кхычар.

Яхьий керттера судахо ва Нохч-ГIалгIайчен викал, дунен халкъашта юкъерча класса спорта мастер Бадалов Руслан.

Зональни къовсамашка котбаьннараш призераш октябре Могилеве хургIолча финальни яхьашка дакъа лоацаш хургба.

БОКС

Дукха ха йоацаш Корейски Халкъа-Демократически Республика столице Пхеньяне боксах йола йоккха турнир чакхъяьлар. Цига дакъа лоацаш бар вай мехкахой дунен халкъашта юкъерча класса спорта мастер Тарамов Руслан, СССР спорта мастераш Магомедов Вахидн Арсалиев Iусмани.

— ТIехдика чакхъяьхар яхьаш вай мехкахоша-динамовцаша, — яхаш дувц № 4 йолча берий-кхувшбоагIарий спортивни школа директора С. Исаева — Уж кхоккхе а чемпионаш хилар.

ХIанз Р. Тарамов, В. Магомадов, I. Арсалиев каста Донецке хургIолча СССР кубкана кийчо еш ба.

ФУТБОЛ

Нохч-ГIалгIайчен футболах йолча чемпионата аргIанара тур чакхъяьлар. Ераш я цун результаташ: «Спартак» — «Динамо» — 1:1, «Даймохк» — «Вайнах» — 1:0, «Темп» — «Строитель» — 2:1, «Агропром» — «ЧИТО» —2:0, «Нефтяник» —«Колос» — 4:0, «Монтажник» — «Локомотив» —5:0.

А. ИЗМАЙЛОВ.

НАЬКЪАШ ЛОРАДЕШ

ХетачогIа, дуккагIбола нах госавтоинспекцена хьалхашка латта денхараш бокъонца довзаш бац. Хьалха сона а хетар духхьал наькъашка машинаш сиха хехкараш е кхыдола зуламаш леладу водителаш лийча ГАИ декхар чакхдоал, аьнна. Из иштта доацалгах кхетавир со наькъа-патрульни служба инспектораша Белхароев Баширн Сапралиев Русланеи.

— Бакъдар аьлча дуккагIбола болх автотрассаш тIа ба тха,—йоах воккхагIвола инспектора Белхароев Башира,—дуккагIа йола транспорт ухаза хиларах. Дувца дезац, транспорт дуккагIа йолча, нарушенеш а дуккагIа хул. ХIаьта цул совгIа нарушенешта профилактика яра дукха да де дезаш. ГАИ болхлой ба водителашца кхетам балара болх бераш. Ала доагIа, газеташта араюлача материалех тхона боккха пайда боалаш хилар.

Йоккха опыт йолаш ва Белхароев Башир. Дика йовз цунна «халагIа» а «аттагIа» а йола участкаш. Цхьа хIама да белгалдоалаш: ГАИ болхлошта «халагIа» я нийса, шаьра никъ бола моттигаш. Цига водителаша машинаш сихагIа лехк.

— Тха эггара воккхагIвола моастагIа малар да. — йоах наькъа-патрульни служба инспектора Сапралиев Руслана, — тешшаме дIадаьнналац из вай наькъашкара. МоллагIдола хатар оаха тохкаш хилча керттера бахьан хул водитель менна хилар. Цхьаккха тайпара къахетам хила йиш яц цу хIаманна бехке волчунна.

ГАИ инспектор хилалехьа Назрановски АТП шофер болх беш хиннав Руслан. Общественни инспектор волаш а хиннав. Цудухьа вIалла тамаш яцар из коллективо укх балха хьожавар. Тахан гуш да из дарах коллектив тIалатъяьяна йоацилга.

ХIара дежурствах цхьацца керда хIама Iомаду инспектораша, тайп-тайпарча наьха оамалаш йовз. ДуккагIа долча дакъе вай водителаш дог-цIена а дисциплина йолаш а нах ба. Шоашта моггача тайпара новкъостал деш ба уж ГАИ болхлошта. Цар а дика новкъост ва инспектор. ВIалла диццуш ваш Сапралиев Руслан цхьан сайрийна хинна вIашагIкхетар. Наькъа йисте латтар цхьа машина. Гуш дар капот хьалйийлла, мотор дIаболабе ца могаш цхьа саг воаллалга. КIаьдвенна дежурствах мукъаваьнна воагIар Руслан. Бакъда, карагIдаланзар цунна новкъостал ца деш тIехвала. Мотор болх бе болабелча вайзар Руслана ше новкъостал даь саг. Из вар гIалгIай цIихеза йоазонхо Базоркин Идрис.

— ЦIаккха дицлургдац сона Идриса сайна аьнна баркал, — йоах Руслана.— Амма, нийслуш ба кхыбараш а.

19 августа аргIанарча дежурстве болаш менна вола водитель соцавир инспекторараша. Саг цецвала хIама дар цунна машина дIалалла вIашагIехьдалар. ХIаьта кхы а чIоагIа цецбаьлар уж Назрановски района КРУ вокхагIвола ревизор Куркиев Назир шоашта вайзача. Ала йиш йий леладеш дар дскха зулам долга из ховш ва цар аьнна? Цунна а из ховш ца хилча кхы хьанна ховрга да из?

Цул дикагIа хьал долаш вацар Наьсар-Кертерча РДК директор Арселыгов Иоакъап а. Ишта я-кх до къахьегамхошта гойташ йола «культура». Кхыча нарушителашта юкъера массал а даь уж нах белгалбаьхаб вай цхьавола саг ший докъонаш йовза а йовзаш, хIаьта декхараш диц а долийташ волга гучадаккха. ВIалла диццалийта йиш йоацаш закон да вай: социални лагIашта лакхагIа ме латта саг декхараш дукхагIа долаш хила веза. ХIаьта цунгара даьнна гIалат чIоагIагIа бехктохкам болаш а хила деза. Куркиева а Арсельгова а гIуланхаш ГАИ болхлоша дика тохкарга да боагIача тайпара цар зулама мах а бергба.

— «IайхIача» участках цаI я Назране переезд йола моттиг, — йоах Сапралиев Руслана. — Цхьабола водителаш вIалла кхетаргболаш бац шлагбаум стрелочника шийна болча сакъердама къовлаш йоацилгах. Бе-башха доацаш дехьа-сехьа бувл нарушителаш. ХIаьта ГАИ-с царна штраф тохар мара кхы деш хIама дац. Сона хетачогIа, цу тайпара дола доккха хатар хила тарлуш долча гIуланхах уголовни бехктохкаме оза боагIар уж водителаш.

— Соахка шун газета тIа цу хьаькъехьара статья йийшар аз, — йоах цIахо Сапралиев Руслана, —цхьан юкъа из переезд дагаялла езаш дацар тхо. Цхьацца кхоачамбоацараш а дIадаьлар ухказара, оборудовани а тоайир. Вешта, тахан ший хиннача хьала дIатIанхоачаш латт переезд. (Инспектора Сапралиева ювцар соахка октябрь бетта «Сердалос» кепатеха «Шлагбаум дIайкъайдачул тIехьагIа» яха материал я). Бакъда, цу материала цхьаккха тайпа жоп-м деннадац Назрановски райисполкомо а милице линейни отдело а.

— Доккха хIама да из-м, — йоах Белхароев Башара, — йокхача городе цаI мара а яц переезд, из а сел каст-каста дIакъувлаш яц, хIаьта а ухказа сабарде вIаштIехьдалац цхьаболча водителий. Геттара тамаш йолаш деций нарушени ю дукхагIбола водителаш профессиональни шофераш хилар. Кхетаде хала дац района транспортни организацешка кхетам балара болх ледара делабелга. Никъ массанена лаьрхIа ба, духхьал ГАИ инспектор «да» хинна биса йиш яц из. ХIара водитель порядок лелаеш а кхычарга из лелаяйташ а хила веза. ХIана аьлча наькъа тIа харцо лелаеш вола саг вайна массанена халахетар дахьаш ва.

Ж. БОГАТЫРЕВ.

БАХАЧА НАЬХЕИ ХЬАЬШИЙИ ТЕРКАМГА!

Грознерча фега гIолла никъ бара йолча агенствос шуга дIахоит 1987 шера 1-ча сентябре денз Грознерча аэропортера дIайолхаш мел йолча самолетий рейсашта ткъаь итт ди хьалха денз авиабилет эца йиш йолга.

Мукъа моттигаш я Волгограде, Ростове, Краснодаре, Ставрополье, Одессе, Элисте йолхача самолеташка.

Кога гIирс э ц а!

ХЬАМСАРА ЭЦАРХОЙ!

Дувла тха № 32 йолча «Техника в быту» яхача тика тIа (Орджоникидзе пр. 77). Цун болхлоша шуга дохкаргда тайп-тайпара лоархIам бола электротовараш, модай лостамагIа хоза хьаьв бе-бе фасонаш йола люстраш, торшераш, плафонаш.

Тхо хьеж шуга тхоай тика тIа!

«Промтовары» объединени.

«Промтовары» объединени.

РАДИО

9 СЕНТЯБРЬ
СИЙЛАХЬЧА ОКТЯБРА 70 ШУ ДУЗАШ.
КЪУЛБАСЕДА ХIИРИЙЧЕН РАДИО ДИ.
«ВЕЖАРИЙ ЦХЬОАГIО».

6.40 — КПСС ЦК 1987 шера июньски Пленума соцамаш — вахара. Пригородни района КПСС РК хьалхарча секретара А. Васильева беседа.
6.55 — 7.00 — Передачай программа.
8.15 — Республикански газетий обзор.
8.30 — 9.00 — «Городи горожанашн».
11.15 — 12.00 — Литературно-ашарий композици.
15.15 — «Микрофонаца республике гIоллa».
15.35 — 15.40 — «Ден тема-ех» (ноxчий меттала).
16.00 — Передачай программа. Хаоттам.
16.01 — Дунен халкъашта юкъера хьал (ноxчий меттала).
16.15 — «Яздархон хан».
16.31 — «Перестройкан наькъагIа» «Победит» яхача Орджоникидзевски завода гIулакхаши проблемаши.
16.44 — 17.00 — «Iилма — производствана».
18.00 — Керда хоамаш.
18.30 — 18.40 — Хоамаш.

УКВ

19.00 — «Ашаргара ашарга». Концерт.
19.50 — Хьамсарча мехкан дола ялеш.

10 СЕНТЯБРЬ

6.40 — «Юртара вахар» (гIалгIай меттала)
6.55 — 7.00 — Передачай программа.
8.15 — Республикански газетий обзор.
8.30 — Ашараш.
8.40 — 9.00 — «Интернационализм — вай вахара закон» (гIалгIай меттала).
11.15 — Къамаьл дер районни радио. Шелковски районера передача.
11.30 — «Бехитохкама дефицит» (ноxчий меттала).
11.45 — 12.00 — «Болхлой уйлаш».
15.15 — 15.30 — «Патриот» (ноxчий меттала).

ХЬАМСАРА НОВКЪОСТИЙ!

ДIАДОЛАДАЬД 1988 ШЕРА

«СЕРДАЛО»

ГАЗЕТ ЯЗДАЙТАЛГА

Газет язду «Союзпечата» ерригача отделенешкеи агентствашкеи, предприятешкарча, учрежденешкарча, организацешкарча общественни уполномоченнеша.

Шера газет яздайтара мах 4 соми 8 кепиги ба. Из кхо ца деш, кхоаненга дехкаш тIехьа а ца доахаш, ханнахьа «Сердало» яздайта шоашта!

ТХА АДРЕС: 364907, г. Грозный, Маяковске. ул. 92. Телефонаш: редактора — 2-45-57; редактора заместителя — 2-85-07; бехктохкама секретара — 2-84-68; отделий: партийнв вахара — 2-80-12, 2-54-04; промышленностей транспортеи — 2-75-81, 2-65-01; юрта боягама — 2-47-64, 2-90-66; культура — 2-64-75, 2-75-78; письмой — 2-85-64; машинописни бюро — 2-89-51; корректорске — 2-89-88.

НАШ АДРЕС: 364907, г. Грозный, ул. Маяковского, 92. Телефоны: редактора — 2-45-57; заместителя редактора — 2-85-07; ответственного секретаря—2-84-68; отделов: партийной жизни — 2-80-12, 2-54-04; промышленности и транспорта — 2-75-81, 2-65-01; сельского хозяйства—2-90-66, 2-47-84; культуры — 2-64-75, 2-75-78; писем—2-85-64; машинописное бюро—2-89-51; корректорская—2-89-88.

Газет арадувл шинареи, ереи, шоаттеи деношка

СФ00436. «Грозненский рабочий» издательства типографи, Маяковске. 92. Типография издательства «Грозненский рабочий», ул. Маяковского, 92. Заказ № 3201.